

LEGENDA CONSTRUIR/DEMOLIR

MANTER

CONSTRUIR

DEMOLIR

SERVIÇOS A SEREM EXECUTADOS:

1. REMOVER BANCADAS E SEUS ACESSÓRIOS EXISTENTES E INSTALAR NOVAS CONFORME DETALHAMENTO DE BANCADAS
2. CONSTRUIR COBERTURA ACIMA DO COBOÇO EXISTENTE COM TELHA METÁLICA 5MM
3. FECHAR VÃOS COM PLACA CIMENTÍCIA (ESTRUTURA EM ESTEEL-FRAME), EMASSAMENTO ACRÍLICO E PINTURA ACRÍLICA BRANCA
4. INSTALAR PORTAS DE ENROLAR NOS 3 ACESSOS À FEIRA
5. RECUPERAR PISO GRANULITE EXISTENTE
6. INSTALAR REVESTIMENTOS CONFORME TABELA E APLICAR REJUNTE COMUM COR BRANCO
7. CONSTRUIR PAREDE EM ALVENARIA COM TUILO CERÂMICO, REVESTIMENTO H:1.60m, MASSA PVA E PINTURA ACRÍLICA BRANCA
8. INSTALAR PEÇAS SANITÁRIAS
9. ABRIR VÃO E INSTALAR ESQUADRIAS CONFORME TABELA DE ESQUADRIAS A INSTALAR
10. RECUPERAR ESTRUTURA METÁLICA DO TELHADO
11. REALIZAR PINTURA GERAL, INTERNA E EXTERNA, CONFORME TABELA DE ACABAMENTOS DE PAREDE
12. INSTALAR BANCADA
13. REALIZAR PINTURA EM ESQUADRIAS EXISTENTE CONFORME COR PADRÃO DA PREFEITURA
14. INSTALAR 2 BANCOS DE JARDIM EM FERRO COR PADRÃO PREFEITURA E REGUAS EM MADEIRA MACIÇA ENVERNIZADAS
15. REMOVER JANELA E FECHAR VÃO
16. INSTALAR FORRO DE GESSO COM EMASSAMENTO PVA E PINTURA ACRÍLICA COR BRANCO H:2.70m
17. EMASSAR E PINTAR EXTERNA E INTERNAMENTE, POR CIMA DO COBOÇO EXISTENTE

LEVANTAMENTO DE SERVIÇOS DE PAREDE

NOME	ÁREA
ARGAMASSA	235,94 m²
BLOCO CERÂMICO 9CM	17,78 m²
CHAPISCO	35,55 m²
EMBOÇO	35,55 m²
MASSA ACRÍLICA	124,79 m²
MASSA PVA	119,42 m²
PINTURA EXTERNA ACRÍLICA BRANCO FOSCO	119,42 m²
PINTURA INTERNA ACRÍLICA BRANCO FOSCO	114,54 m²
PLACA CIMENTÍCIA	224,17 m²
REBOCO	35,55 m²
REVESTIMENTO CERÂMICO 20X20XM, COR BRANCO, ESMALTADO	235,94 m²
STEEL-FRAME	104,79 m²

TABELA DE ESQUADRIAS - JANELA (EXISTENTE) A REMOVER

CÓD.	LARG.	ALTURA	PEITORIL	QTD	DESCRIÇÃO
J2	1,50	1,00	1,10	1	J. 4 FOLHAS, SENDO 2 DE ABRIR EM AÇO

TABELA DE ESQUADRIAS A INSTALAR - JANELAS

CÓD.	LARGURA	ALTURA	PEITORIL	QTD	DESCRIÇÃO
J1	70	50	160	2	J. MAXIM-AR 1 FOLHA EM ALUMÍNIO BRANCO ANODIZADO E VIDRO LAMINADO 6mm
J2	250	50	160	4	J. MAXIM-AR 4 FOLHAS EM ALUMÍNIO BRANCO ANODIZADO E VIDRO LAMINADO TRANSPARENTE INÓCULOR 6mm
				6	

TABELA DE ESQUADRIAS A INSTALAR - PORTAS

COD.	LARGURA	ALTURA	QTD	DESCRIÇÃO
P3	80	210	1	P. DE ABRIR EM COMPENSADO COM REVESTIMENTO LAMINADO COR BRANCA
P4	90	210	1	P. DE ABRIR EM COMPENSADO COM REVESTIMENTO LAMINADO COR BRANCA COM BARRA DE APOIO E PLACA INOX
P5	160	110	1	P. DE ENROLAR EM AÇO GALVANIZADO COM PINTURA VERDE CLARO PADRÃO PREFEITURA
P6	370	285	1	P. DE ENROLAR EM AÇO GALVANIZADO COM PINTURA VERDE CLARO PADRÃO PREFEITURA
P7	441	285	2	P. DE ENROLAR EM AÇO GALVANIZADO COM PINTURA VERDE CLARO PADRÃO PREFEITURA
6				

TABELA DE REVESTIMENTO DE PISO A INSTALAR

DESCRIÇÃO	ÁREA
PISO CIMENTADO, TRAÇO 1:3 (CIMENTO E AREIA), ACABAMENTO LISO, ESPESURA 2,0 CM	46,99 m²

TABELA DE REVESTIMENTO DE PAREDE A INSTALAR/REFAZER A PINTURA

DESCRIÇÃO	ÁREA
PINTURA INTERNA ACRÍLICA LAVÁVEL ACETINADA COR BRANCA	755,93 m²
PINTURA EXTERNA ACRÍLICA LAVÁVEL ACETINADA COR BRANCA	547,36 m²
REVESTIMENTO CERÂMICO 20X20XM, COR BRANCO, ESMALTADO, ALTURA 1,60m	235,94 m²

TABELA DE REVESTIMENTO DE FORRO A INSTALAR

DESCRIÇÃO	ÁREA
FORRO EM DRYWAL COM TABICA, EMASSAMENTO PVA E PINTURA ACRÍLICA COR BRANCO NEVE	13,30 m²

TABELA DE TELHADO A INSTALAR

DESCRIÇÃO	ÁREA
TELHA METÁLICA 5MM	28,73 m²

PROPRIETÁRIO:

PREFEITURA MUNICIPAL DE CACAULÂNCIA

CPNJ: 63.762.058/0001-92

OBRA:

REFORMA DA FEIRA MUNICIPAL DE CACAULÂNCIA

LOCAL DA OBRA:

AVENIDA CACAU, S/N, ESQUINA COM RUA RIVALDO LEITE, CACAULÂNCIA, RONDÔNIA

CONTEÚDO:

- CONSTRUIR/DEMOLIR

DESENHO:

ANA LEÃO

PRANCHA N°:

AR-02/05

DATA DO PROJ.:

06/2024

ESCALA:

INDICADA

LOCALIZAÇÃO SEM ESCALA:

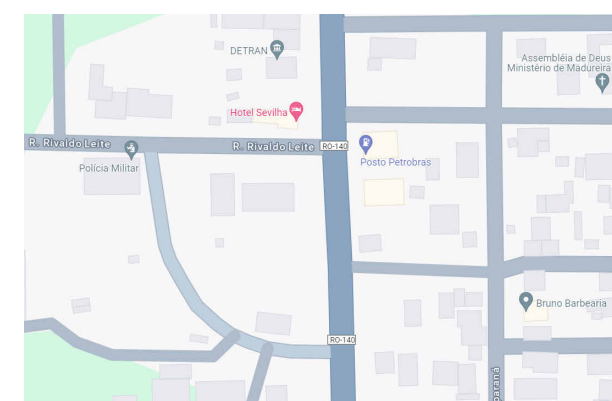

NOME E ASSINATURA DO PROPRIETÁRIO:

PREFEITO(A)

DANIEL MARCELINO DA SILVA

IDENT

Documento assinado digitalmente

gover

ROUETO:

ANA BEATRIZ LEÃO SOUZA

ARQUITETA E URBANISTA

CAULIRO N° AT10522-1

IDENTIFICAÇÃO E ASSINATURA RESP. PIEXECUÇÃO:

QUADRO DE ÁREAS (m²):

ÁREA DE REFORMA 319,29m²

ESPAÇO RESERVADO PARA APROVAÇÃO:



1 CONSTRUIR/DEMOLIR

ESC. 1:75

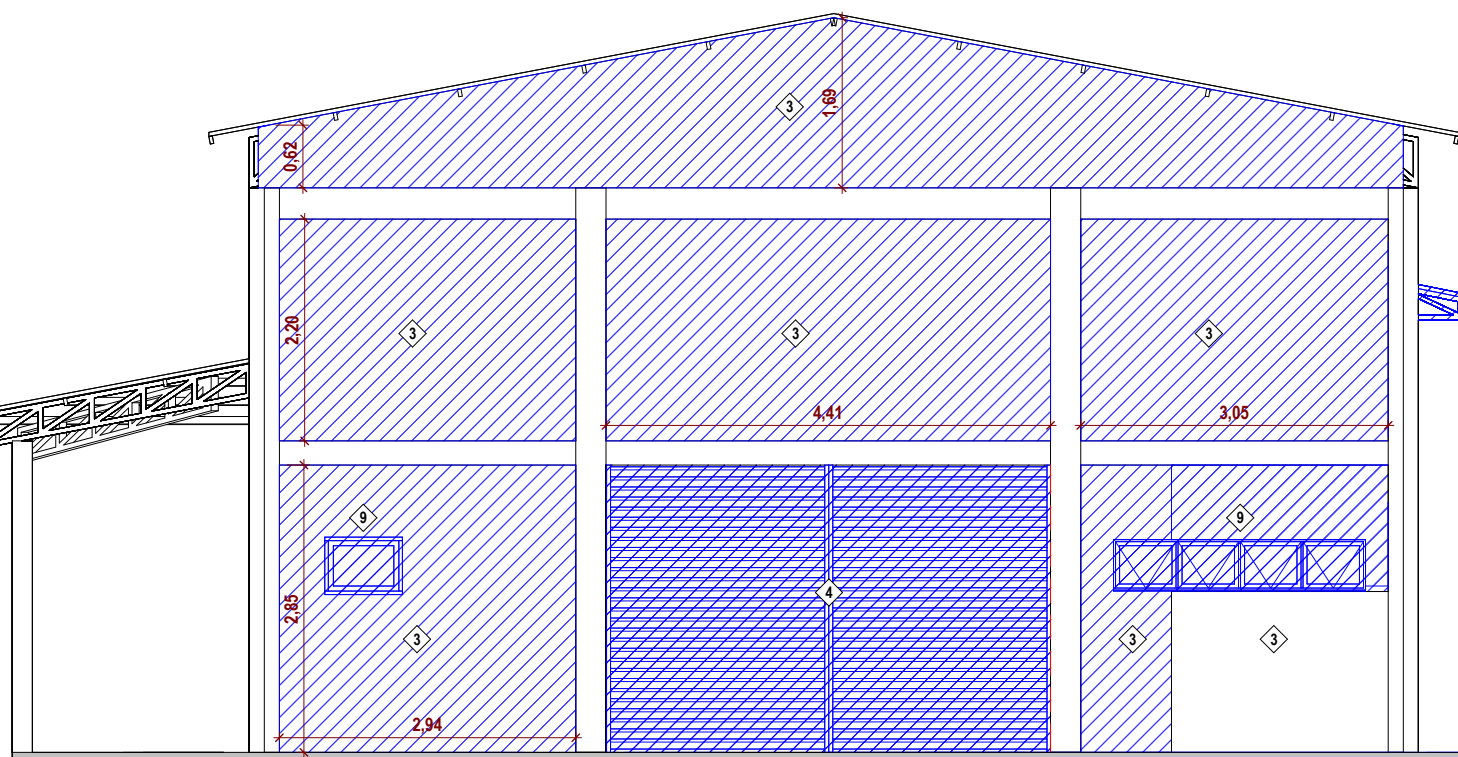

2 FACHADA LESTE

ESC. 1:75

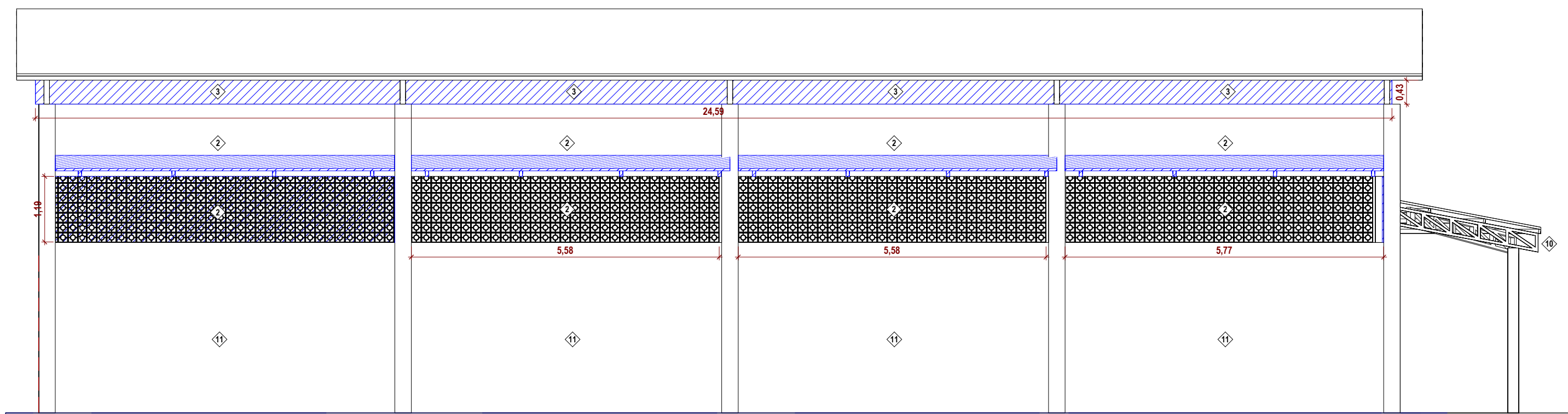

4 FACHADA SUL

ESC. 1:75

3 FACHADA NORTE

ESC. 1:75

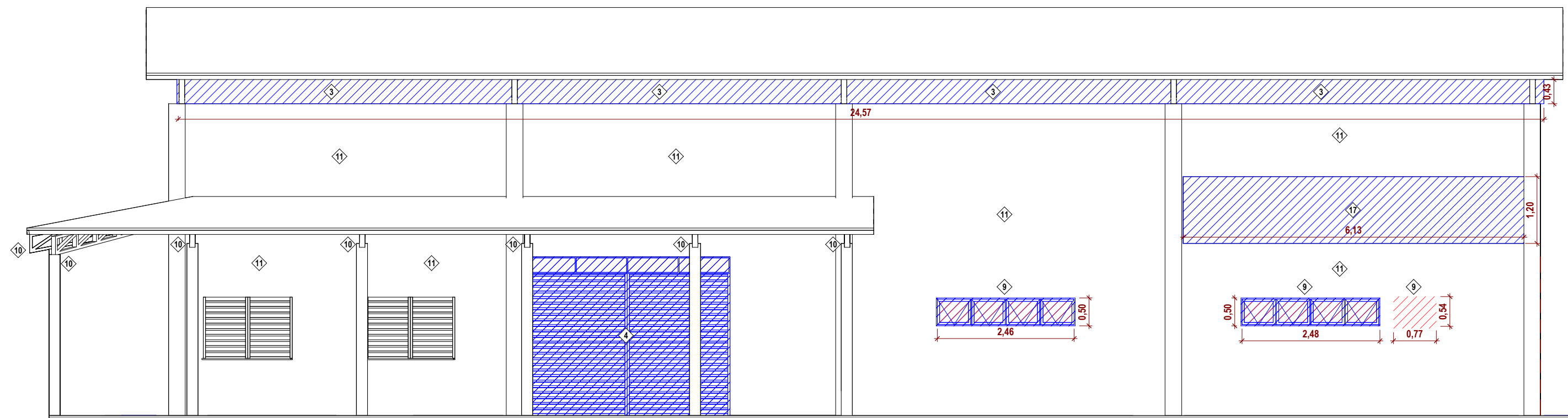

5 FACHADA OESTE

ESC. 1:75

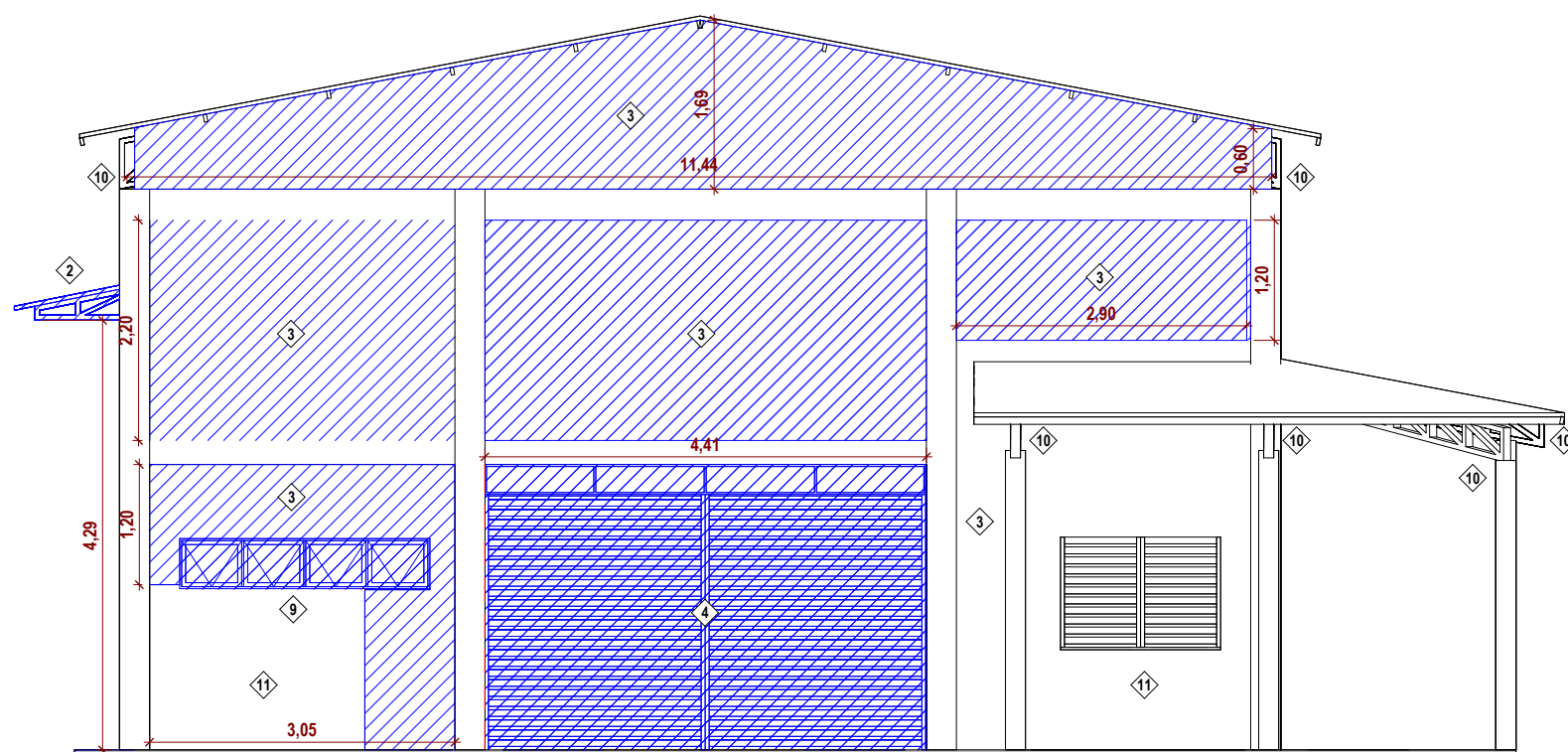



TABELA DE ESQUADRIAS - JANELAS (FINAL)					
CÓD.	LARGURA	ALTURA	PEITORIL	QTD	DESCRIÇÃO
J1	70	50	160	2	J. MAXIM-AR 1 FOLHA EM ALUMÍNIO BRANCO ANODIZADO E VIDRO LAMINADO 6mm
J2	250	50	160	4	J. MAXIM-AR 4 FOLHAS EM ALUMÍNIO BRANCO ANODIZADO E VIDRO LAMINADO TRANSPARENTE INCOLOR 6mm
				6	

TABELA DE ESQUADRIAS - PORTAS (FINAL)					
CÓD.	LARGURA	ALTURA	QTD	DESCRIÇÃO	
P1	90	210	1	P. EXISTENTE DE ABRIR EM MADEIRA MACIÇA ALMOFADADA - REALIZAR PINTURA VERDE CLARO PADRÃO PREFEITURA	
P2	80	210	2	P. EXISTENTE DE ABRIR EM MADEIRA MACIÇA ALMOFADADA - REALIZAR PINTURA VERDE CLARO PADRÃO PREFEITURA	
P3	80	210	1	P. DE ABRIR EM COMPENSADO COM REVESTIMENTO LAMINADO COR BRANCA	
P4	90	210	1	P. DE ABRIR EM COMPENSADO COM REVESTIMENTO LAMINADO COR BRANCA COM BARRA DE APOIO E PLACA DE INOX	
P5	160	110	4	P. DE ENROLAR EM AÇO GALVANIZADO COM PINTURA VERDE CLARO PADRÃO PREFEITURA	
P6	370	285	1	P. DE ENROLAR EM AÇO GALVANIZADO COM PINTURA VERDE CLARO PADRÃO PREFEITURA	
P7	441	285	2	P. DE ENROLAR EM AÇO GALVANIZADO COM PINTURA VERDE CLARO PADRÃO PREFEITURA	

TABELA DE REVESTIMENTO DE PISO	
CÓD.	DESCRIÇÃO
1	PISO EM GRANILITE, MARMORITE OU GRANITINA EM AMBIENTES INTERNOS, 75% CIMENTO BRANCO E 25% CIMENTO COMUM, COM JUNTAS PLÁSTICAS CINZA CLARO, EM PLACAS DE 1,00 X 1,00 X 0,010 M
2	PISO CIMENTADO, TRAÇO 1:3 (CIMENTO E AREIA), ACABAMENTO LISO, ESPESURA 2,0 CM
3	GRAMA EM PLACAS

TABELA DE REVESTIMENTO DE FORRO	
CÓD.	DESCRIÇÃO
1	RÉGUAS DE PVC
2	FORRO EM DRYWAL COM TABICA, EMASSAMENTO PVA E PINTURA ACRÍLICA COR BRANCO NEVE

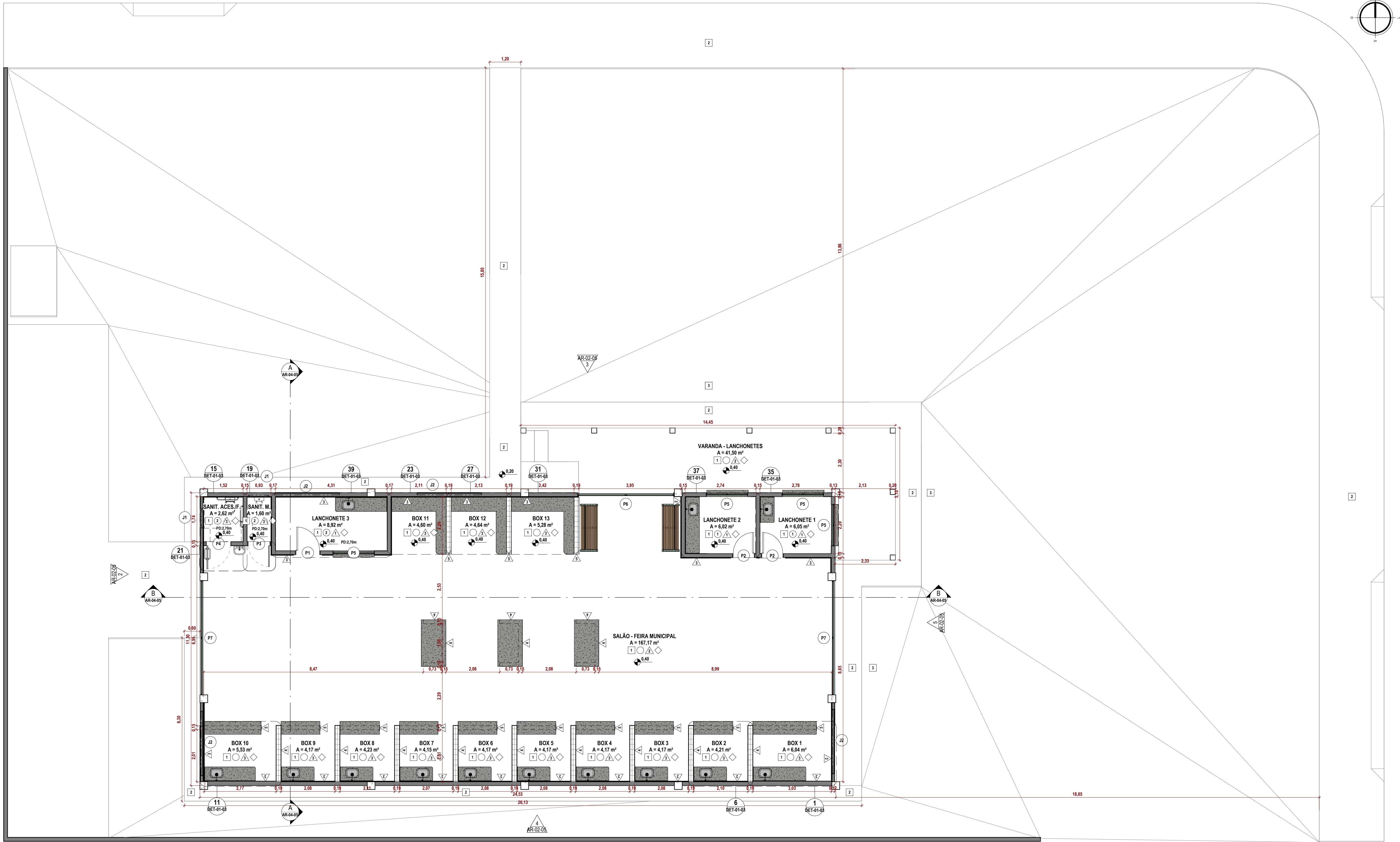
TABELA DE REVESTIMENTO DE PAREDE	
CÓD.	DESCRIÇÃO
1	PINTURA INTERNA ACRÍLICA LAVÁVEL ACETINADA COR BRANCA
2	PINTURA EXTERNA ACRÍLICA LAVÁVEL ACETINADA COR BRANCA
3	REVESTIMENTO CERÂMICO 20X20CM, COR BRANCO, ESMALTADO, ALTURA 1,60m

NOTAS:

- COTAS EM METROS (EXCETO ONDE INDICADO);
- CONFERIR MEDIDAS NO LOCAL;
- AS BONECAS DAS PORTAS QUANDO NÃO COTADAS SÃO DE 10 CM.
- PARA POSICIONAMENTO E DIMENSIONAMENTO CORRETO DOS EQUIPAMENTOS E ELEMENTOS ELÉTRICOS, HIDROSSANITÁRIOS E DE PREVENÇÃO E COMBATE A INCÊNDIO, ESPECIFICAÇÃO E DETALHES DE DRENAGEM, VER PROJETO ESPECÍFICOS.
- ESPECIFICAÇÕES COMPLETAS DE ACABAMENTOS, MATERIAIS, EQUIPAMENTOS E ESQUADRIAS, VER AMPLIAÇÕES E DETALHAMENTOS ESPECÍFICOS, MEMORIAL E CADERNO DE ENCARGOS.

PROPRIETÁRIO:
PREFEITURA MUNICIPAL DE CACAULÂNCIA
CPNJ: 63.762.058/0001-92

OBRA:

REFORMA DA FEIRA MUNICIPAL DE CACAULÂNCIA

LOCAL DA OBRA:		CONTEÚDO:	
AVENIDA CACAU, S/N, ESQUINA COM RUA RIVALDO LEITE, CACAULÂNCIA, RONDÔNIA		- PLANTA-BAIXA FINAL	
DESENHO:	PRANCHA N.º:	DATA DO PROJ.:	ESCALA:
ANA LEÃO	AR-03/05	06/2024	INDICADA

LOCALIZAÇÃO SEM ESCALA:

NOME E ASSINATURA DO PROPRIETÁRIO:

PREFEITO(A)
DANIEL MARCELINO DA SILVA

IDENTIFICAÇÃO E ASSINATURA ALTER DO PROJETO:

ANA BEATRIZ LEÃO SOUZA
Data: 21/06/2024 15:50:44-0300
Verifique em <https://validar.sil.gov.br>

ANA BEATRIZ LEÃO SOUZA
ARQUITETA E URBANISTA
CAUIRO nº A110522-1

IDENTIFICAÇÃO E ASSINATURA RESP. P/EXECUÇÃO:

QUADRO DE ÁREAS (m²):

ÁREA DE REFORMA 319,29m²



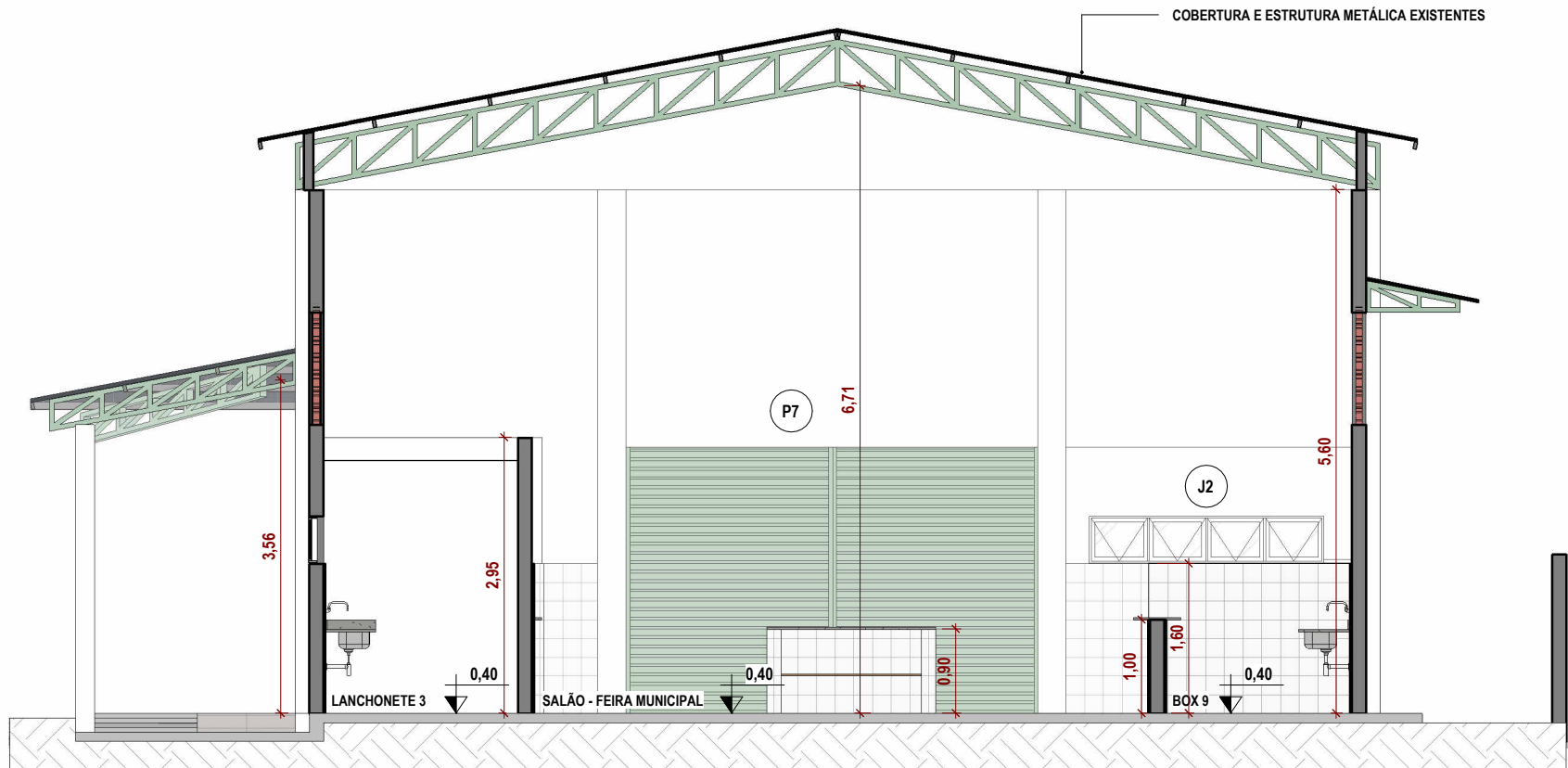

1 CORTE AA
ESC. 1:75

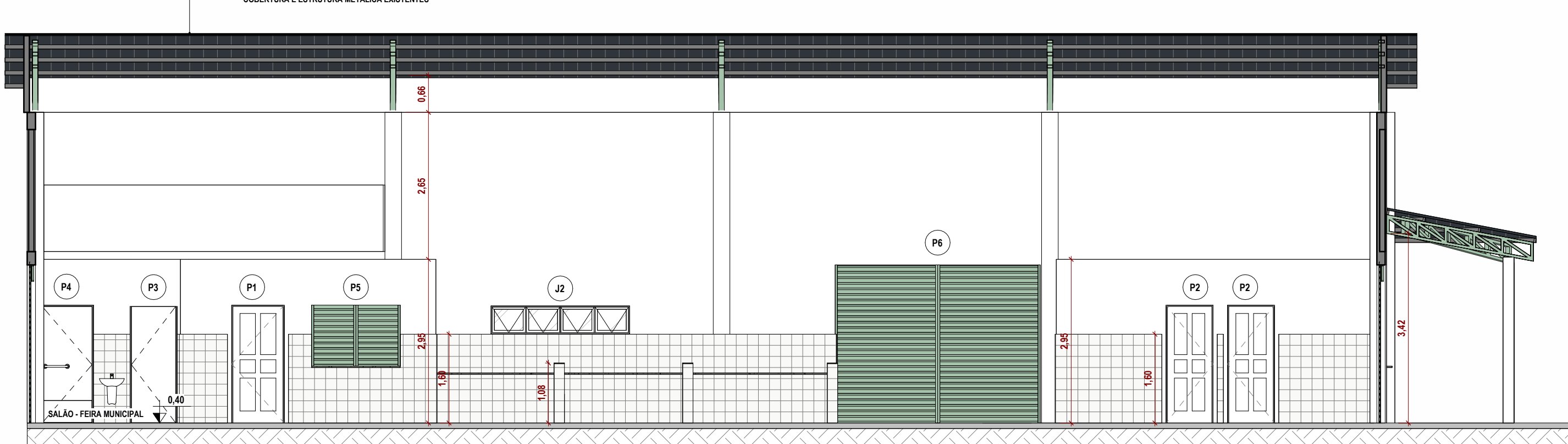

2 CORTE BB
ESC. 1:75



3 FACHADA NORTE
ESC. 1:75

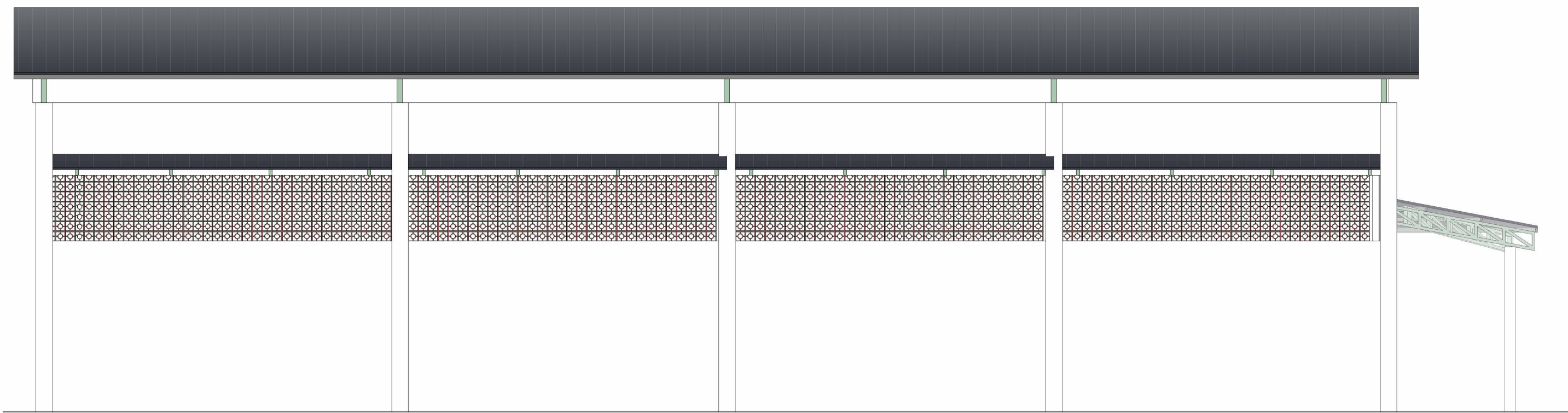

4 FACHADA SUL
ESC. 1:75

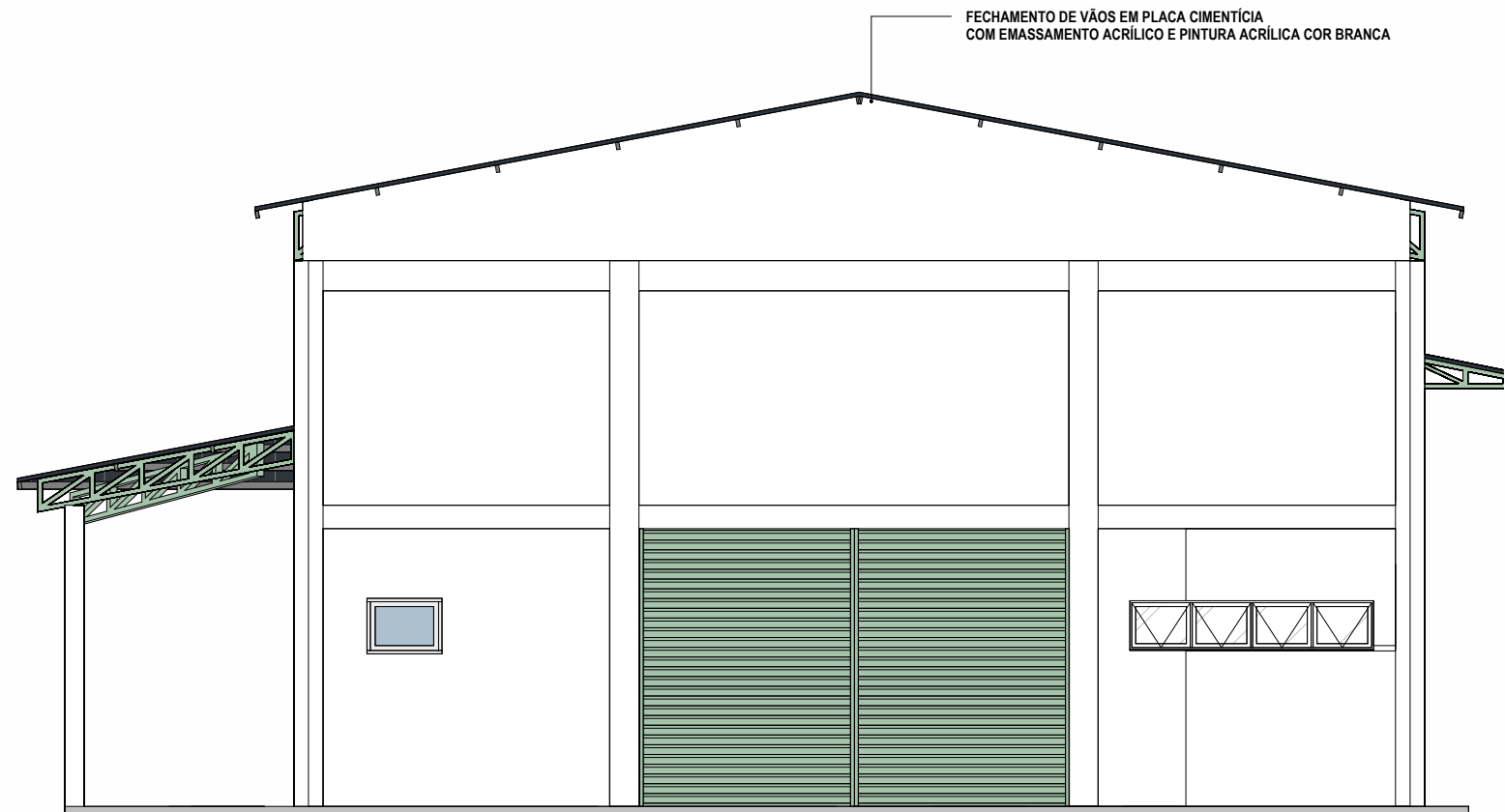

5 FACHADA LESTE
ESC. 1:75

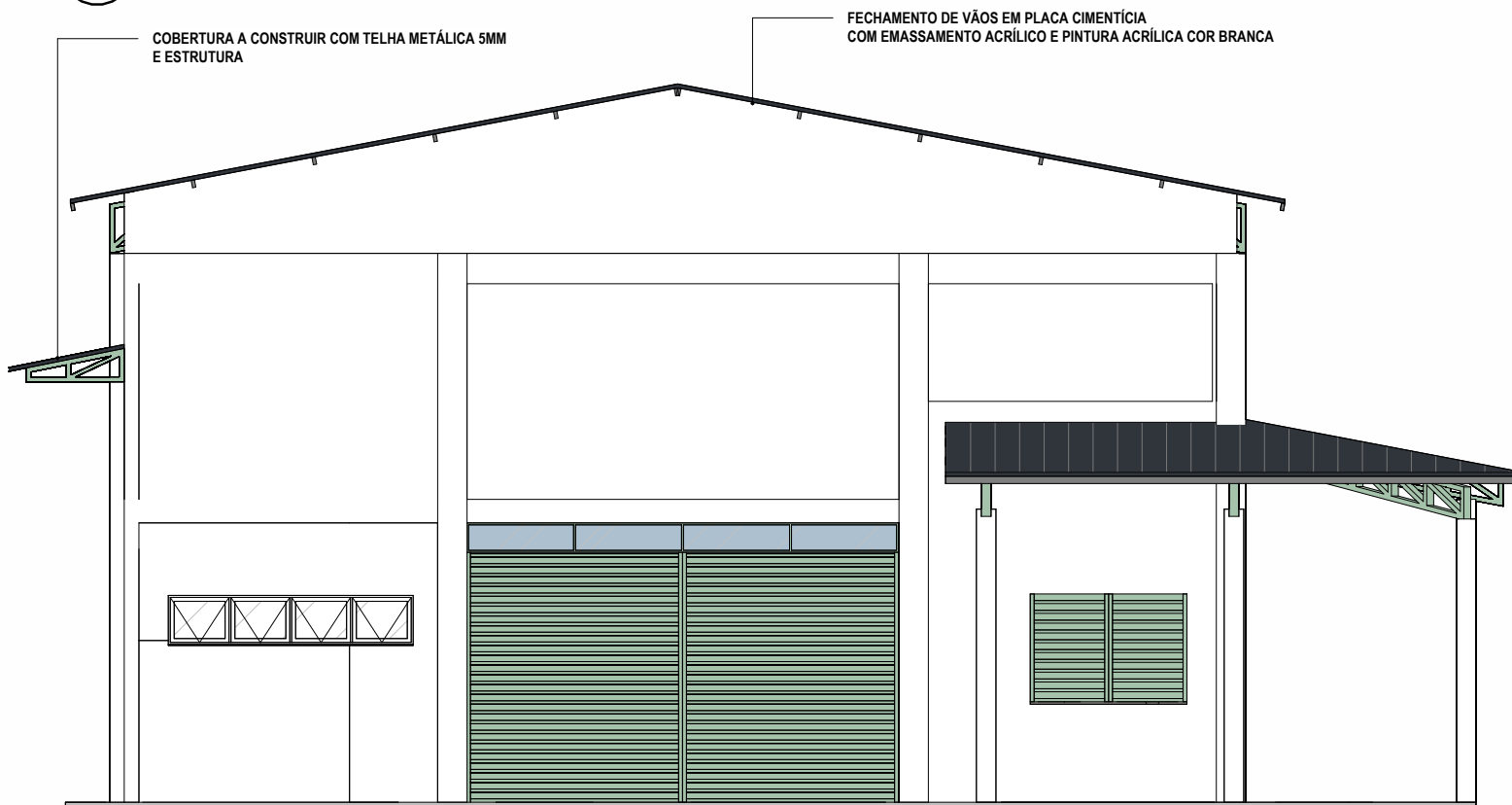

6 FACHADA OESTE
ESC. 1:75

PROPRIETÁRIO:
PREFEITURA MUNICIPAL DE CACAULÂNCIA
CPNJ: 63.762.058/0001-92

OBRA:
REFORMA DA FEIRA MUNICIPAL DE CACAULÂNCIA

LOCAL DA OBRA:
AVENIDA CACAU, S/N, ESQUINA COM RUA RIVALDO LEITE, CACAULÂNCIA, RONDÔNIA

CONTEÚDO:
- CORTES
- FACHADAS

DESENHO:
ANA LEÃO

PRANCHA N°:
AR-04/05

DATA DO PROJ.:
06/2024

ESCALA:
INDICADA

LOCALIZAÇÃO SEM ESCALA:

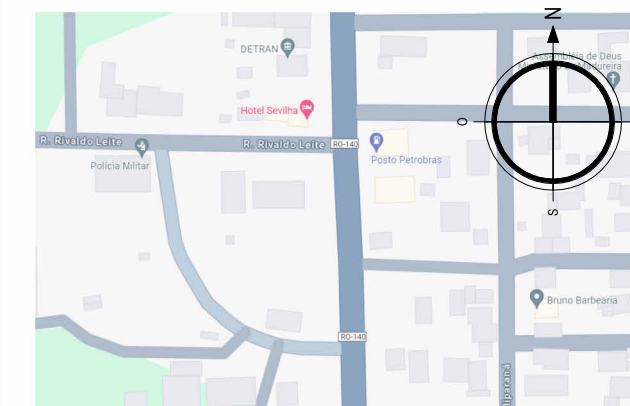

NOME E ASSINATURA DO PROPRIETÁRIO:

PREFEITO(A)
DANIEL MARCELINO DA SILVA

IDENT
Documento assinado digitalmente
ANA BEATRIZ LEÃO SOUZA
Data: 21/06/2024 15:50:45 0300
Verifique em https://validar.iti.gov.br

OBJETO:

ANA BEATRIZ LEÃO SOUZA
ARQUITETA E URBANISTA
CAUIRO n° A110522-1

IDENTIFICAÇÃO E ASSINATURA RESP. P/EXECUÇÃO:

QUADRO DE ÁREAS (m²):

ÁREA DE REFORMA 319,29m²

ESPAÇO RESERVADO PARA APROVAÇÃO:

ESPAÇO RESERVADO PARA APROVAÇÃO:



ID: 363831 e CRC: 045E037F



TABELA DE TELHADO A INSTALAR	
DESCRIÇÃO	ÁREA
TELHA METÁLICA SMM	28,73 m²

PROPRIETÁRIO:
PREFEITURA MUNICIPAL DE CACAULÂNDIA
CPNJ: 63.762.058/0001-92

OBRA:

REFORMA DA FEIRA MUNICIPAL DE CACAULÂNDIA

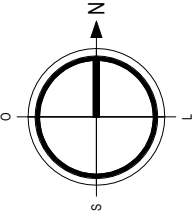
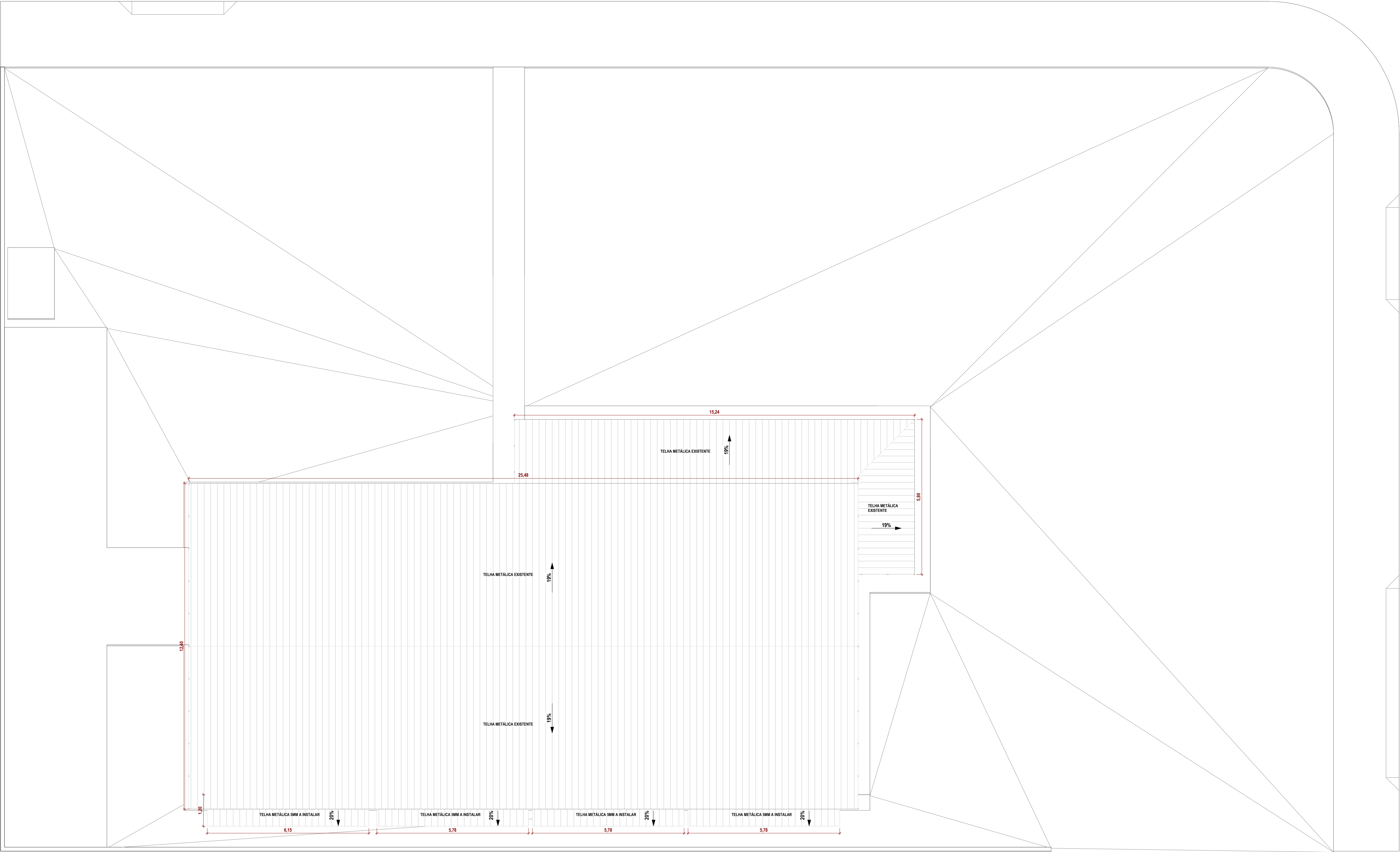
LOCAL DA OBRA:
AVENIDA CACAU, SIN, ESQUINA COM RUA RIVALDO LEITE, CACAULÂNDIA,
RONDÔNIA

CONTEÚDO:
- COBERTURA

DESENHO:
ANA LEÃO

PRANCHA N°:
AR-05/05

DATA DO PROJ:
06/2024

ESCALA:
INDICADA

LOCALIZAÇÃO SEM ESCALA:

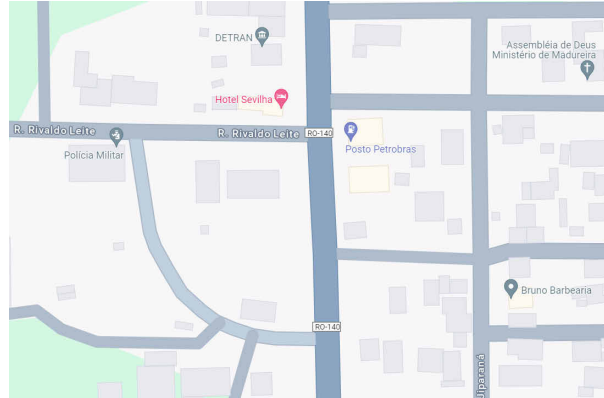

NOME E ASSINATURA DO PROPRIETÁRIO:

PREFEITO(A)
DANIEL MARCELINO DA SILVA

IDENTIFICAÇÃO E ASSINATURA AUTORA DO PROJETO:
Documento assinado digitalmente
gov.br
ANA BEATRIZ LEÃO SOUZA
Data: 23/06/2024 15:50:45-0300
Verifique em https://validar.jt.gov.br

ANA BEATRIZ LEÃO SOUZA
ARQUITETA E URBANISTA
CAUIRO n° A110522-1

IDENTIFICAÇÃO E ASSINATURA RESP. P/EXECUÇÃO:

ESPAÇO RESERVADO PARA APROVAÇÃO:

QUADRO DE ÁREAS (m²):
ÁREA DE REFORMA 319,29m²

ESPAÇO RESERVADO PARA APROVAÇÃO:

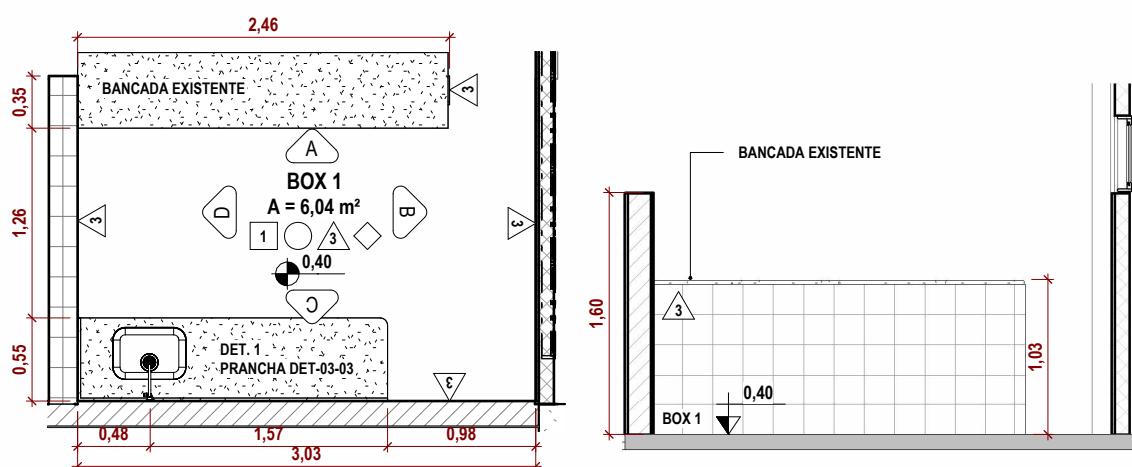
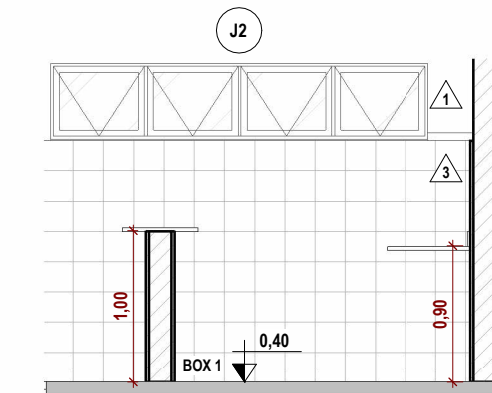
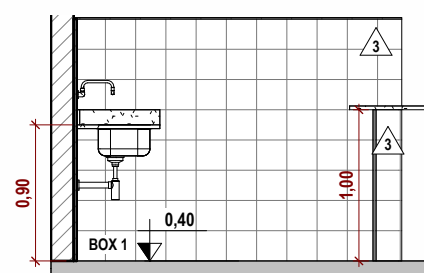

DET. ÁREAS MOLHADAS - BOX 1

1 PB - BOX 1
ESC. 1: 502 BOX 1 - ELEV. A
ESC. 1: 503 BOX 1 - ELEV. B
ESC. 1: 504 BOX 1 - ELEV. C
ESC. 1: 505 BOX 1 - ELEV. D
ESC. 1: 50

DET. ÁREAS MOLHADAS - BOX 2 AO 9

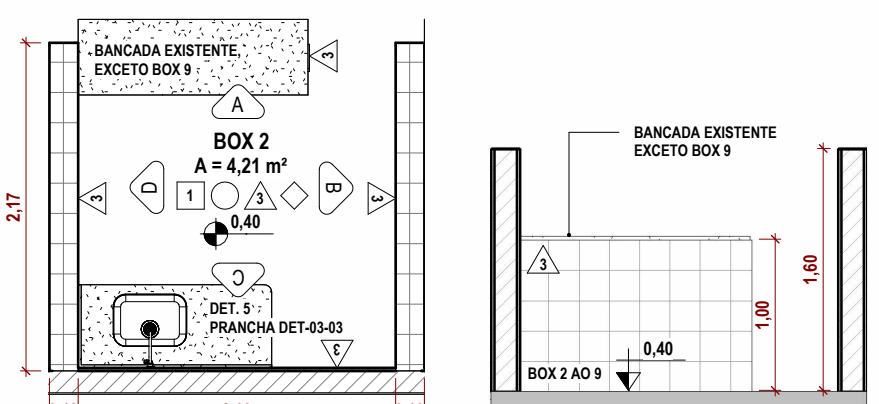
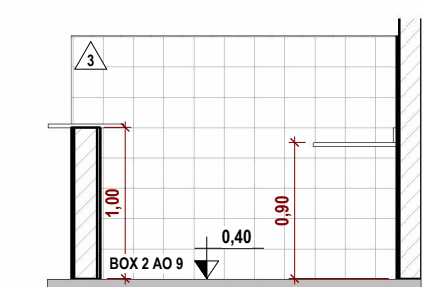
6 PB - BOX 2 AO 9
ESC. 1: 507 BOX 2 AO 9 - ELEV. A
ESC. 1: 508 BOX 2 AO 9 - ELEV. B
ESC. 1: 509 BOX 2 AO 9 - ELEV. C
ESC. 1: 5010 BOX 2 AO 9 - ELEV. D
ESC. 1: 50

DET. ÁREAS MOLHADAS - BOX 10

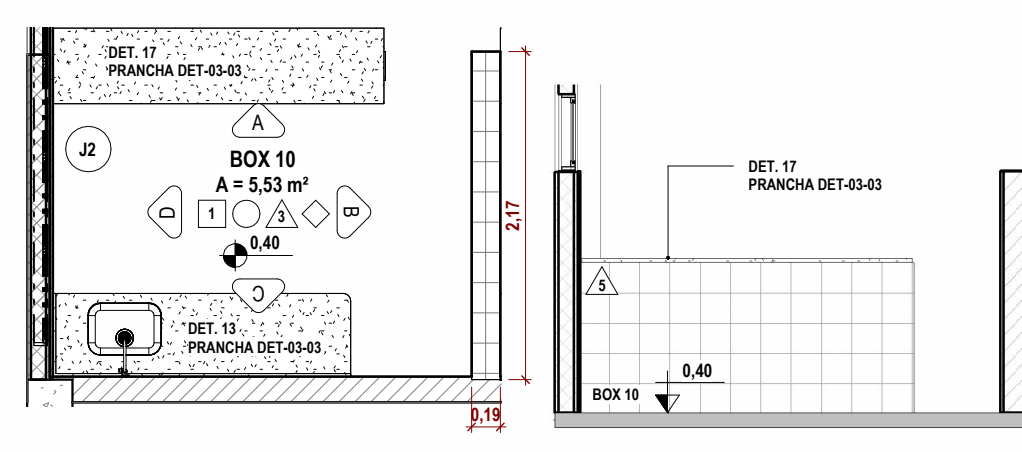
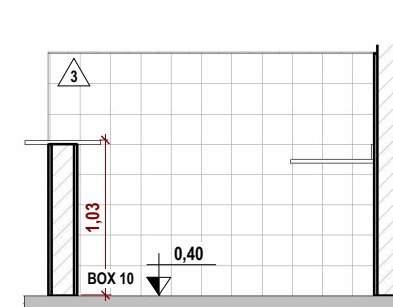
11 PB - BOX 10
ESC. 1: 5012 BOX 10 - ELEV. A
ESC. 1: 5013 BOX 10 - ELEV. B
ESC. 1: 5014 BOX 10 - ELEV. C
ESC. 1: 50

DET. ÁREAS MOLHADAS - SANITÁRIO ACESSÍVEL/FEMININO

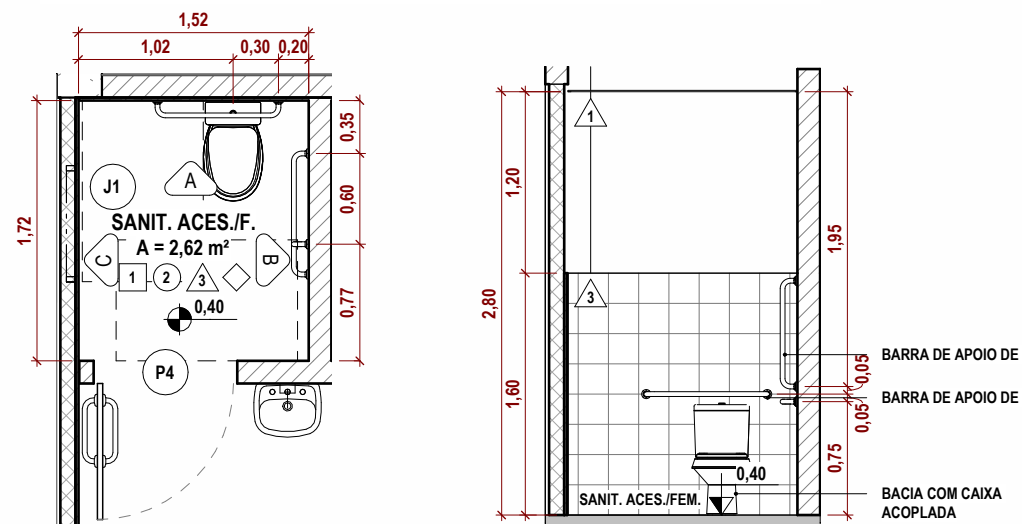
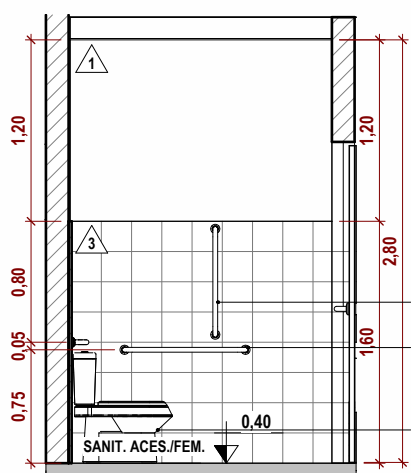
15 PB - SAN. ACES./FEM.
ESC. 1: 5016 SAN. ACES./FEM. - ELEV. A
ESC. 1: 5017 SAN. ACES./FEM. - ELEV. B
ESC. 1: 5018 SAN. ACES./FEM. - ELEV. C
ESC. 1: 50

DET. ÁREAS MOLHADAS - SANITÁRIO MASCULINO

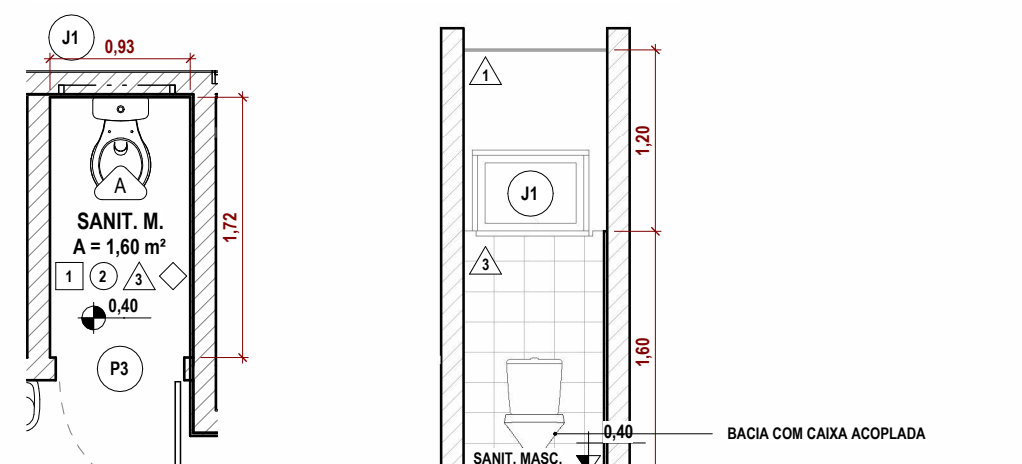
19 PB - SAN. MASC.
ESC. 1: 5020 SAN. MASC. - ELEV. A
ESC. 1: 50

DET. ÁREAS MOLHADAS - LAVATÓRIO

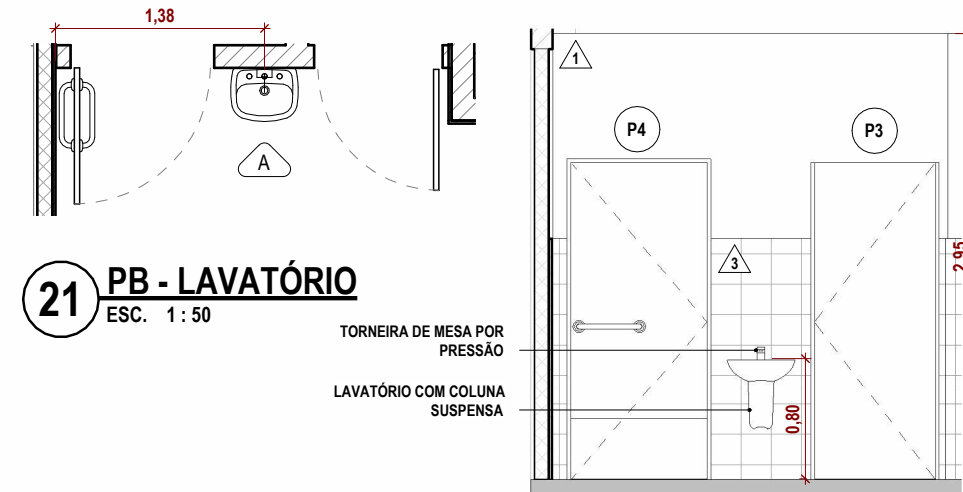
21 PB - LAVATÓRIO
ESC. 1: 5022 LAVATÓRIO - ELEV. A
ESC. 1: 50

DET. BOXES - BOX 11

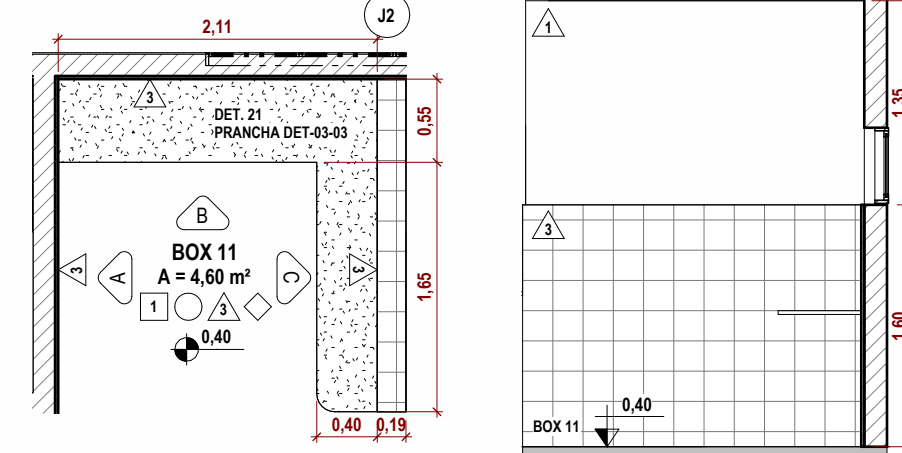
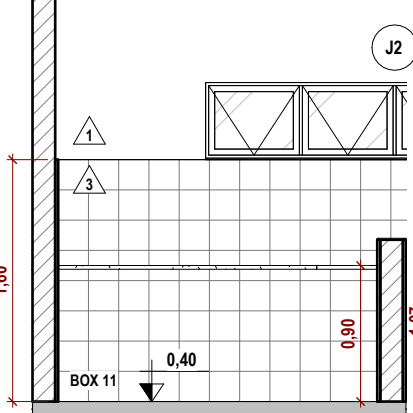
23 PB - BOX 11
ESC. 1: 5024 BOX 11 - ELEV. A
ESC. 1: 5025 BOX 11 - ELEV. B
ESC. 1: 5026 BOX 11 - ELEV. C
ESC. 1: 50

DET. BOXES - BOX 12

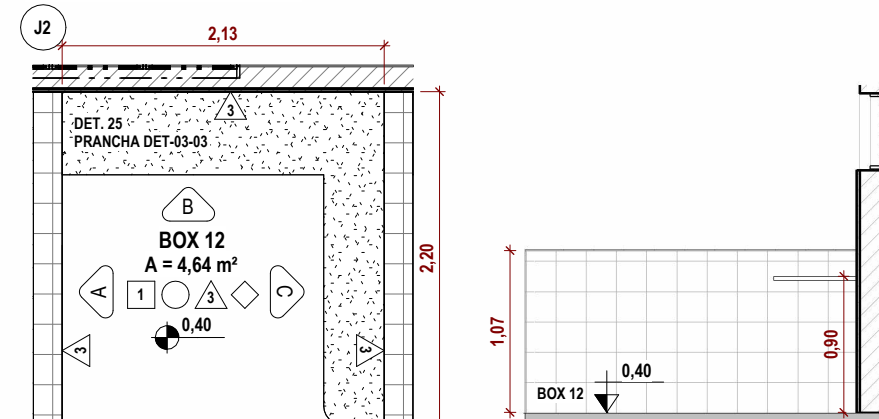
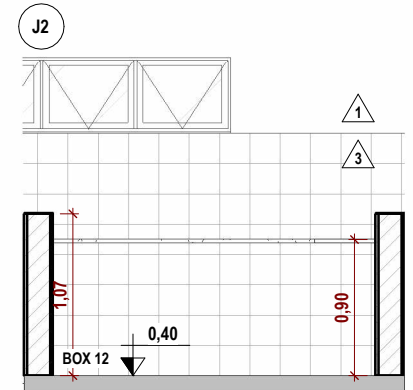
27 PB - BOX 12
ESC. 1: 5028 BOX 12 - ELEV. A
ESC. 1: 5029 BOX 12 - ELEV. B
ESC. 1: 5030 BOX 12 - ELEV. C
ESC. 1: 50

DET. BOXES - BOX 13

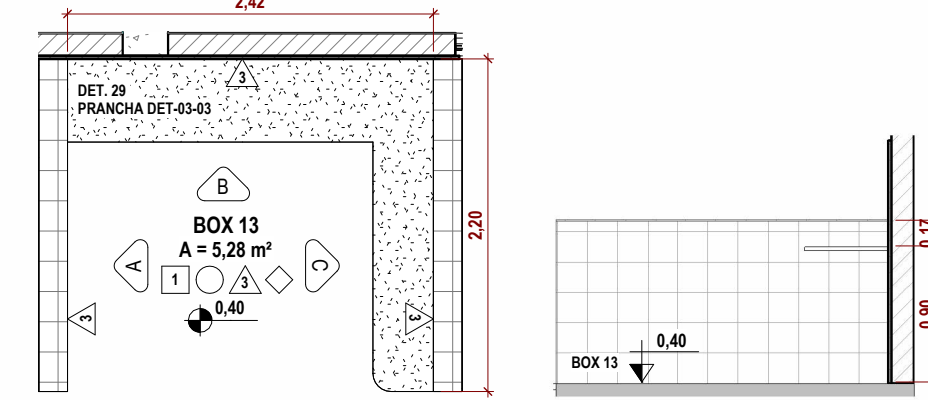
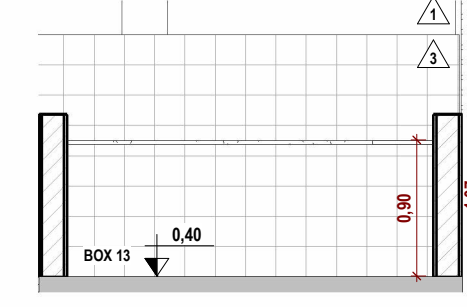
31 PB - BOX 13
ESC. 1: 5032 BOX 13 - ELEV. A
ESC. 1: 5033 BOX 13 - ELEV. B
ESC. 1: 5034 BOX 13 - ELEV. C
ESC. 1: 50

DET. ÁREAS MOLHADAS - LANCHONETE 1

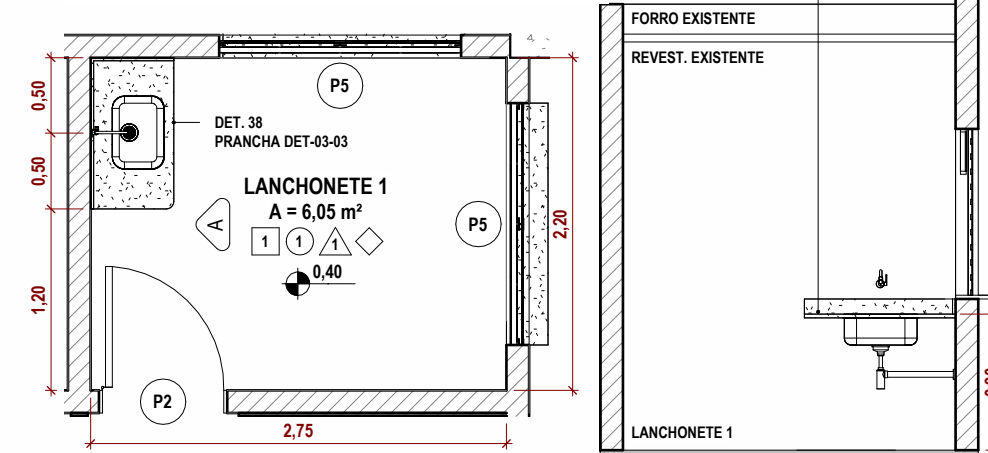
35 PB - LANCHONETE 1
ESC. 1: 5036 LANCH. 1 - ELEV. A
ESC. 1: 50

DET. ÁREAS MOLHADAS - LANCHONETE 2

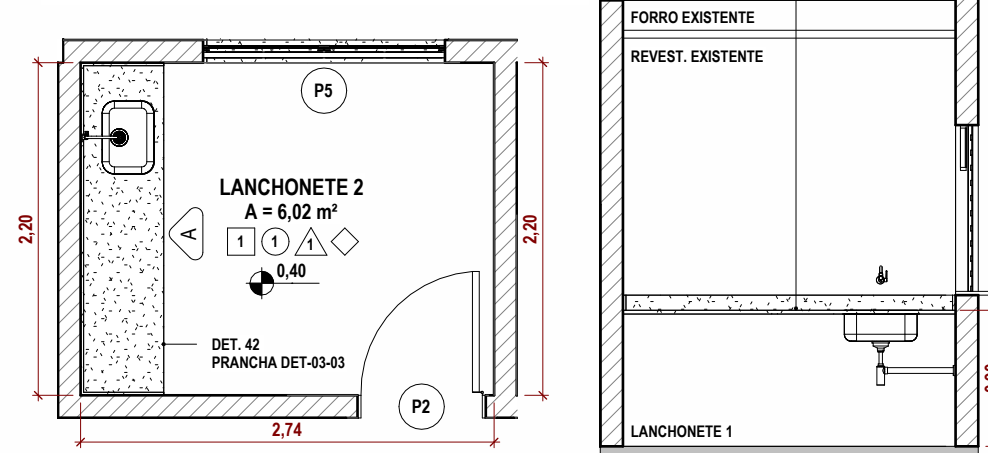
37 PB - LANCHONETE 2
ESC. 1: 5038 LANCH. 2 - ELEV. A
ESC. 1: 50

DET. ÁREAS MOLHADAS - LANCHONETE 3

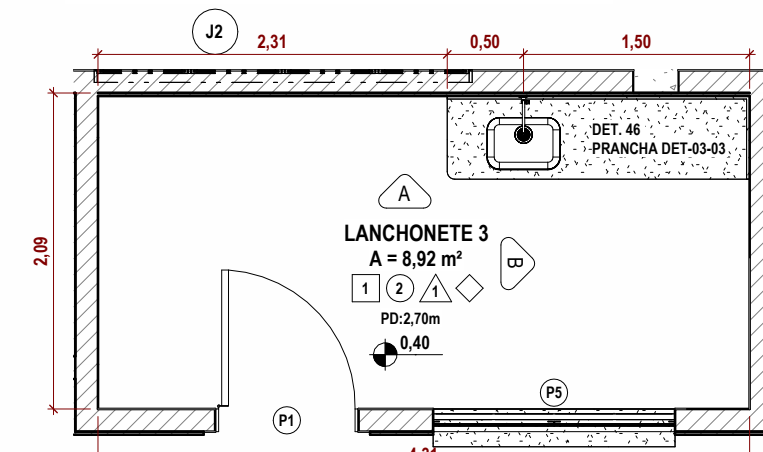
39 PB - LANCHONETE 3
ESC. 1: 50

DET. ÁREAS MOLHADAS - LANCHONETE 3

40 LANCH. 3 - ELEV. A
ESC. 1: 5041 LANCH. 3 - ELEV. B
ESC. 1: 50

TABELA DE PEÇAS SANITÁRIAS

PEÇA	QTD
SIFÃO CROMADO RETO COM COPO REMOVÍVEL	13
TORNEIRA LONGA CROMADA DE PAREDE	13
LAVATÓRIO PEQUENO COM COLUNA SUSPensa	1
CUBA EM AÇO INOX AISI/Q18 50X34X20CM	13
BACIA SANITÁRIA COM CAIXA ACOPLADA DE DUPLO FLUXO (3 E 6 LPF)	1
TORNEIRA METÁLICA CROMADA DE MESA, TEMPORIZADA POR PRESSÃO	1

PROPRIETÁRIO:
PREFEITURA MUNICIPAL DE CACAULÂNCIA
CPNJ: 63.762.058/0001-92

OBRA:

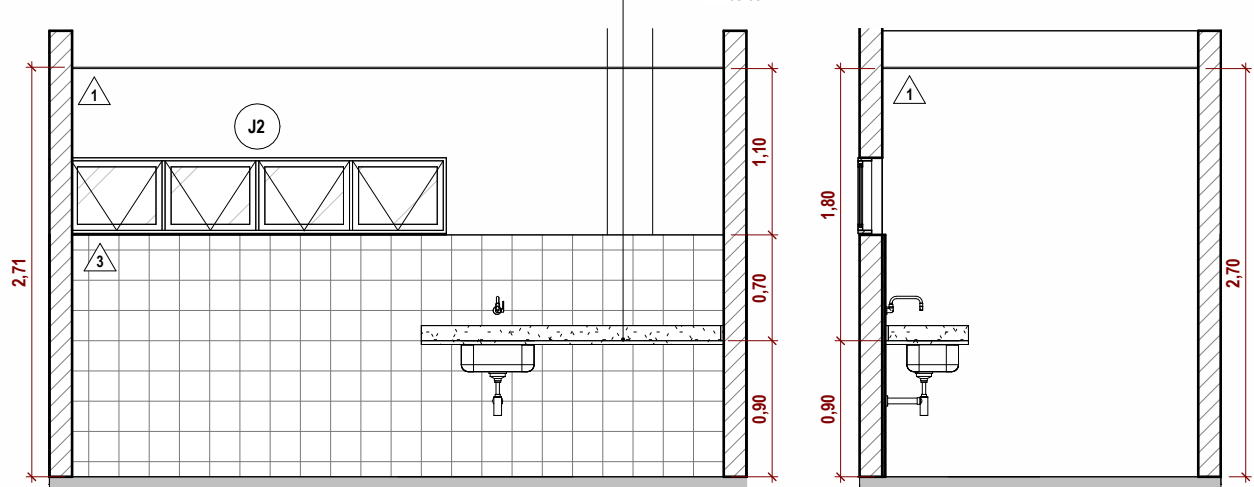
REFORMA DA FEIRA MUNICIPAL DE CACAULÂNCIA

LOCAL DA OBRA:

AVENIDA CACAU, S/N, ESQUINA COM RUA RIVALDO LEITE, CACAULÂNCIA,
RONDÔNIA

CONTEÚDO:

- DETALHE DE ÁREAS
MOLHADAS

DESENHO:

ANA LEÃO

PRANCHA Nº:

DET-01/03

DATA DO PROJ:

06/2024

ESCALA:

INDICADA

LOCALIZAÇÃO SEM ESCALA:

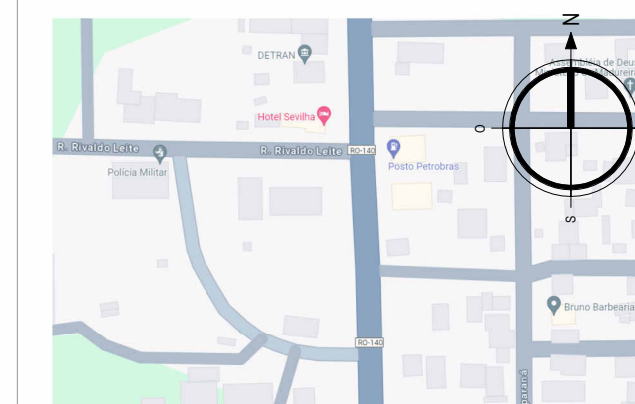

NOME E ASSINATURA DO PROPRIETÁRIO:

PREFEITO(A)
DANIEL MARCELINO DA SILVA

IDENTIFICAÇÃO E ASSINATURA AUTORA DO PROJETO:

gouv.br
ANA BEATRIZ LEÃO SOUZA
Data: 21/06/2024 15:55:30-0300
Verifique em https://validar.rii.gov.br

ANA BEATRIZ LEÃO SOUZA
ARQUITETA E URBANISTA
CAUIRO nº A110522-1

IDENTIFICAÇÃO E ASSINATURA RESP. P/EXECUÇÃO:

ESPAÇO RESERVADO PARA APROVAÇÃO:

QUADRO DE ÁREAS (m²):

ÁREA DE REFORMA 319,29m²

ESPAÇO RESERVADO PARA APROVAÇÃO:



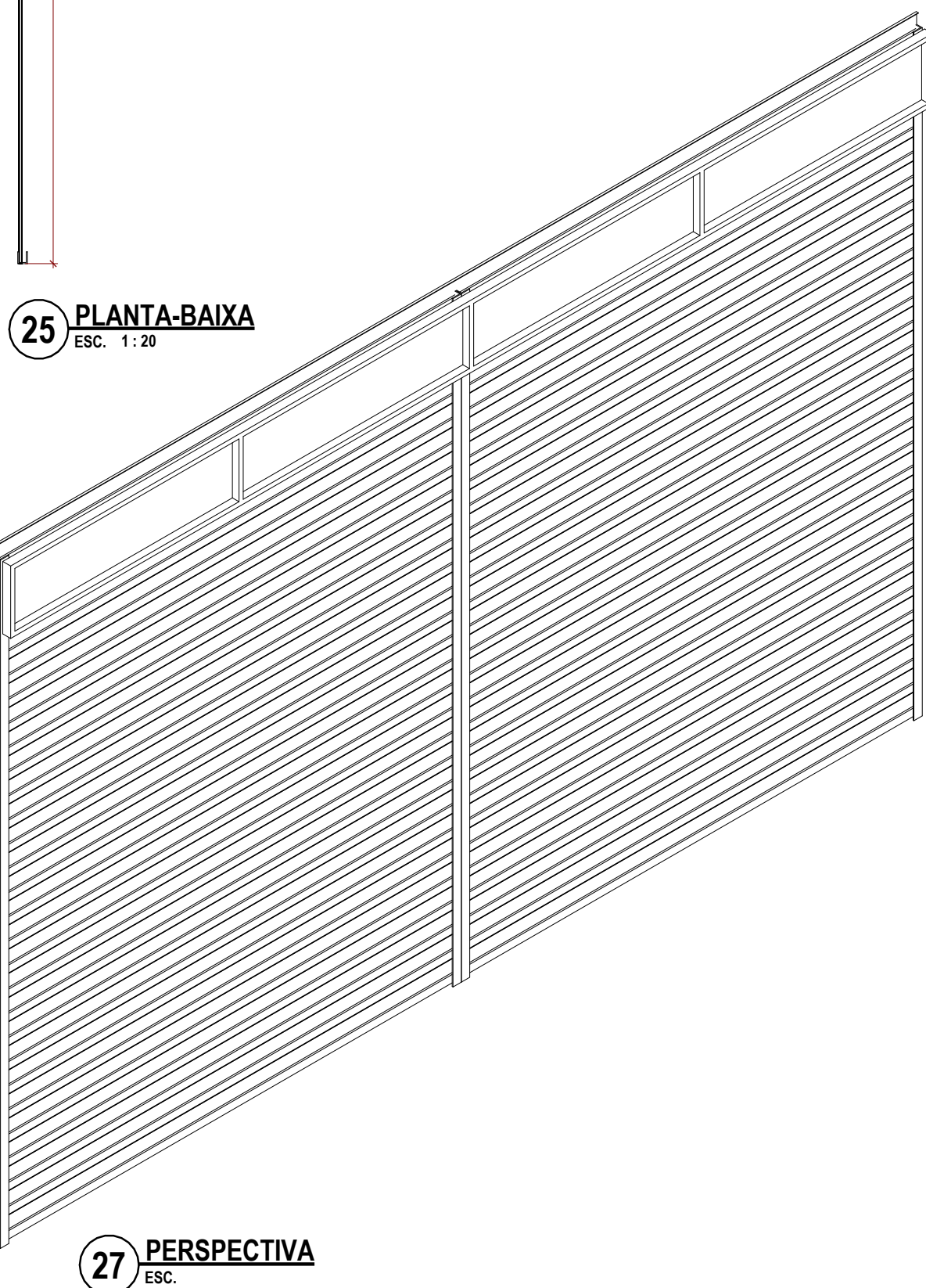
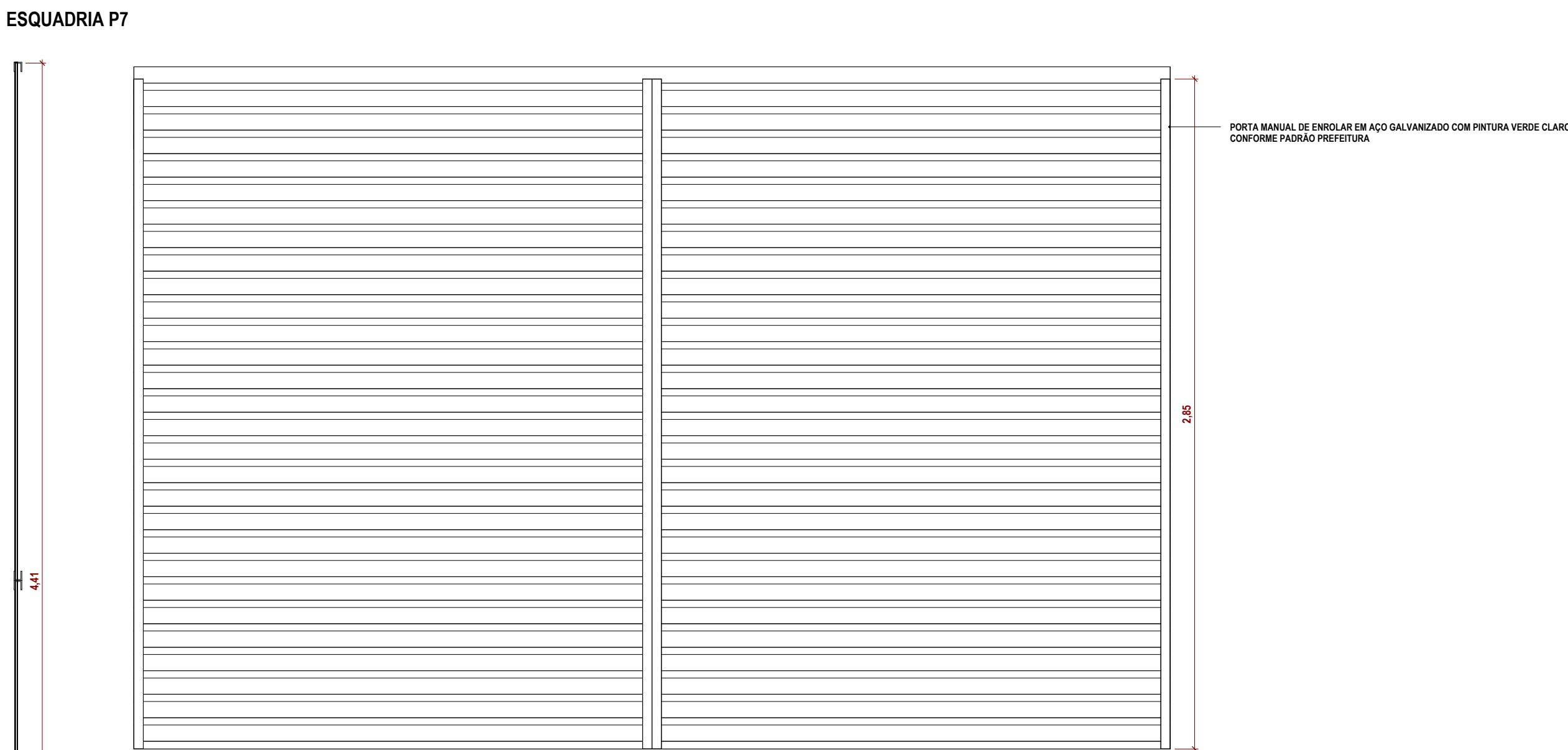
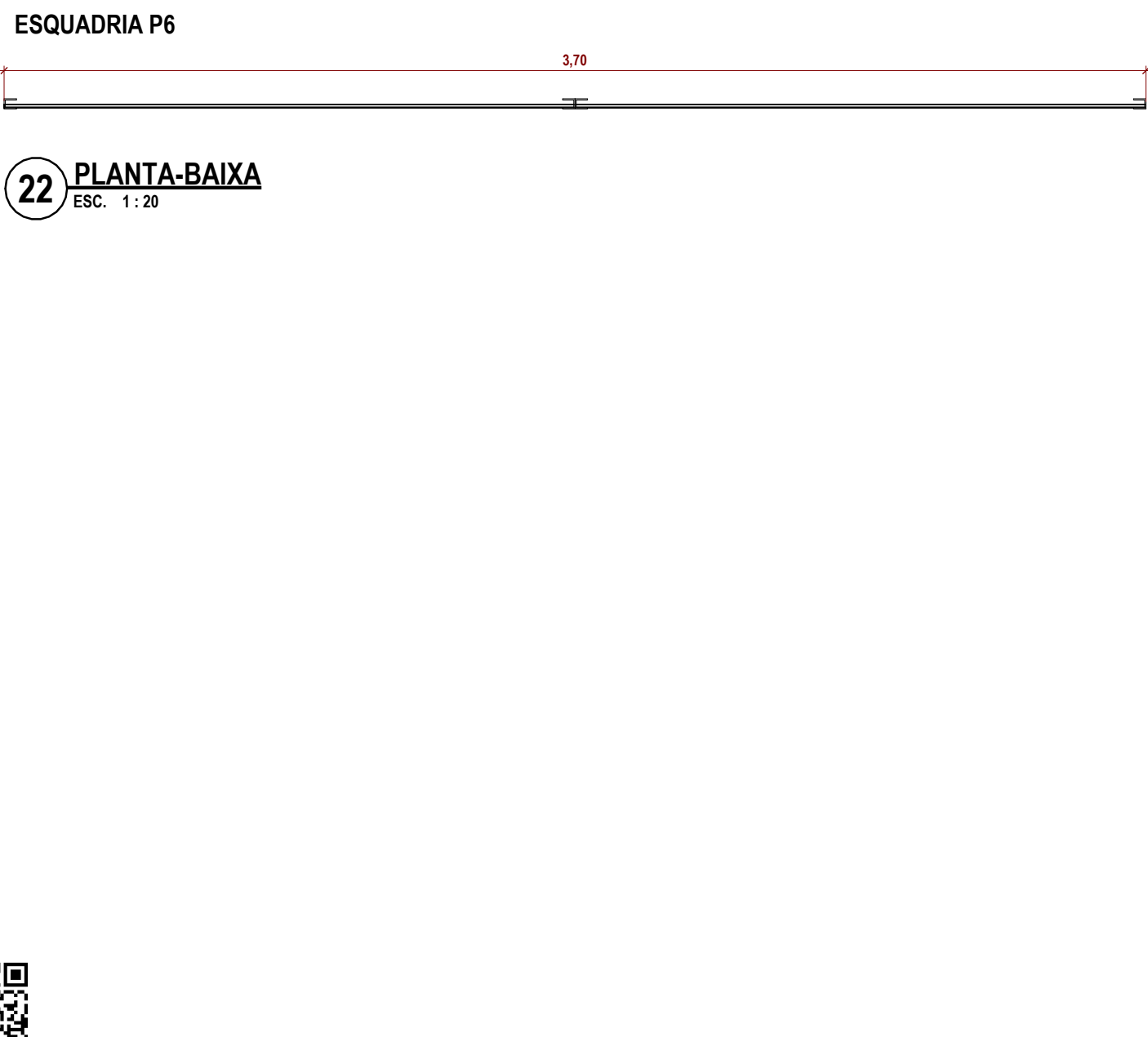
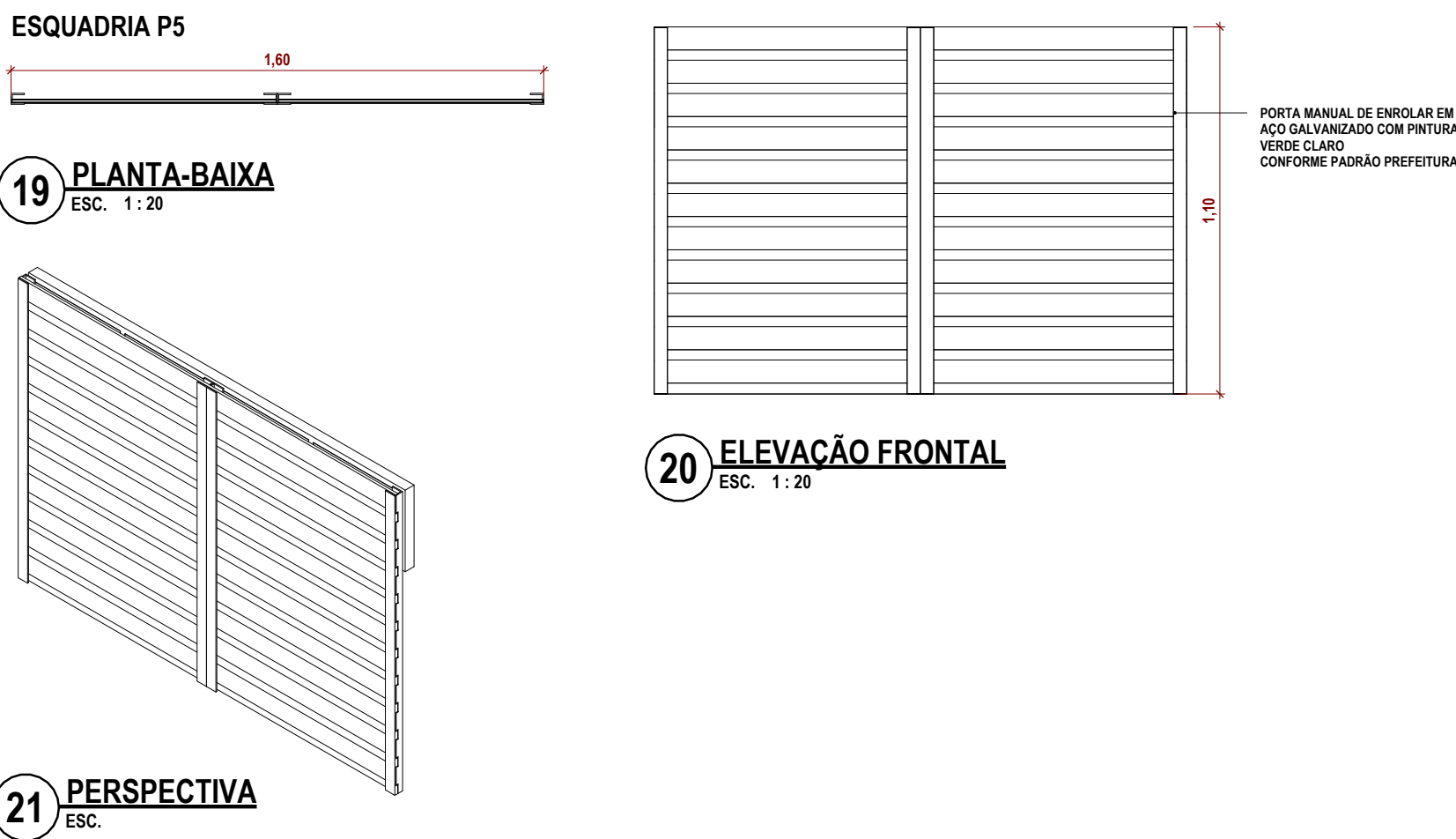
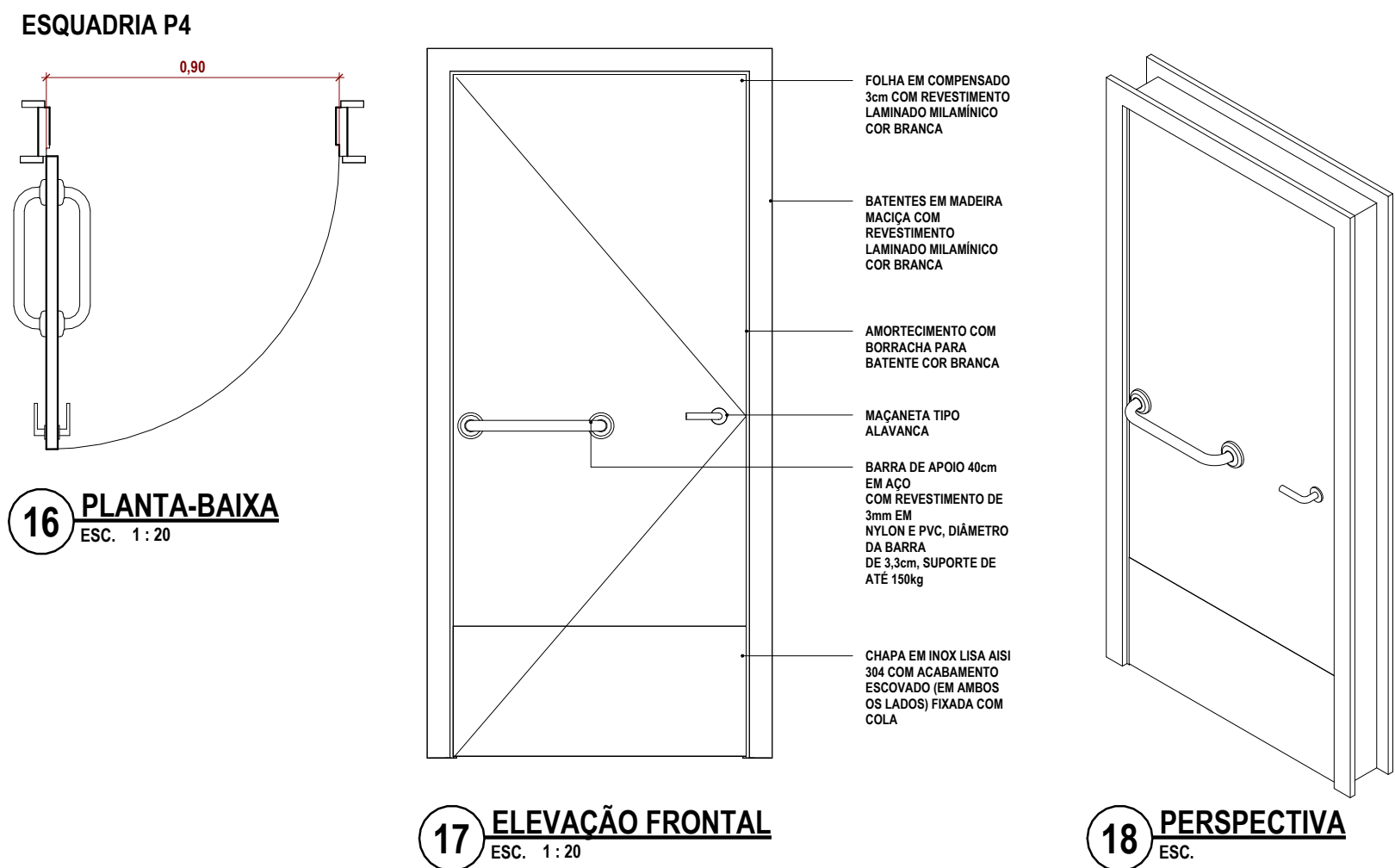
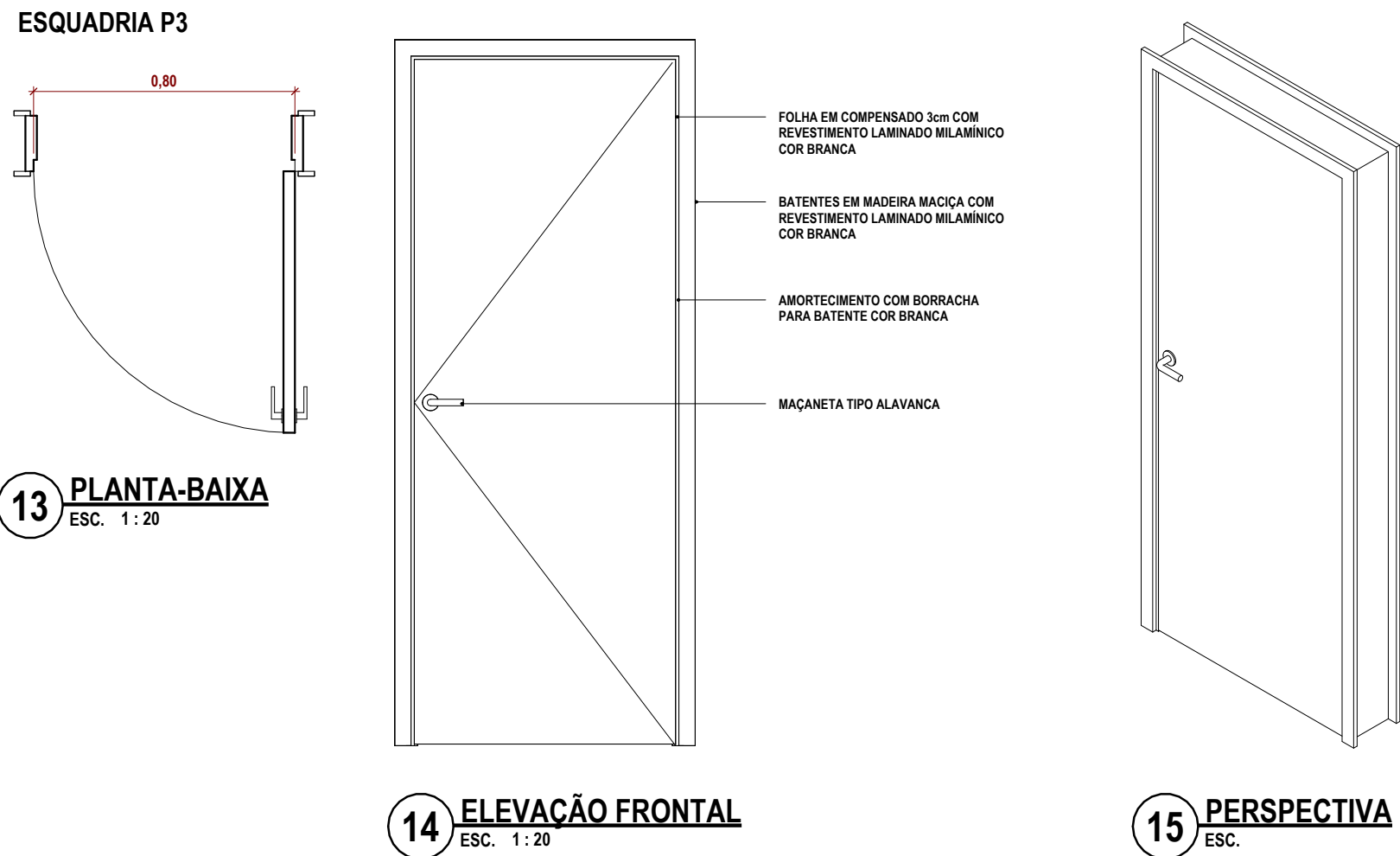
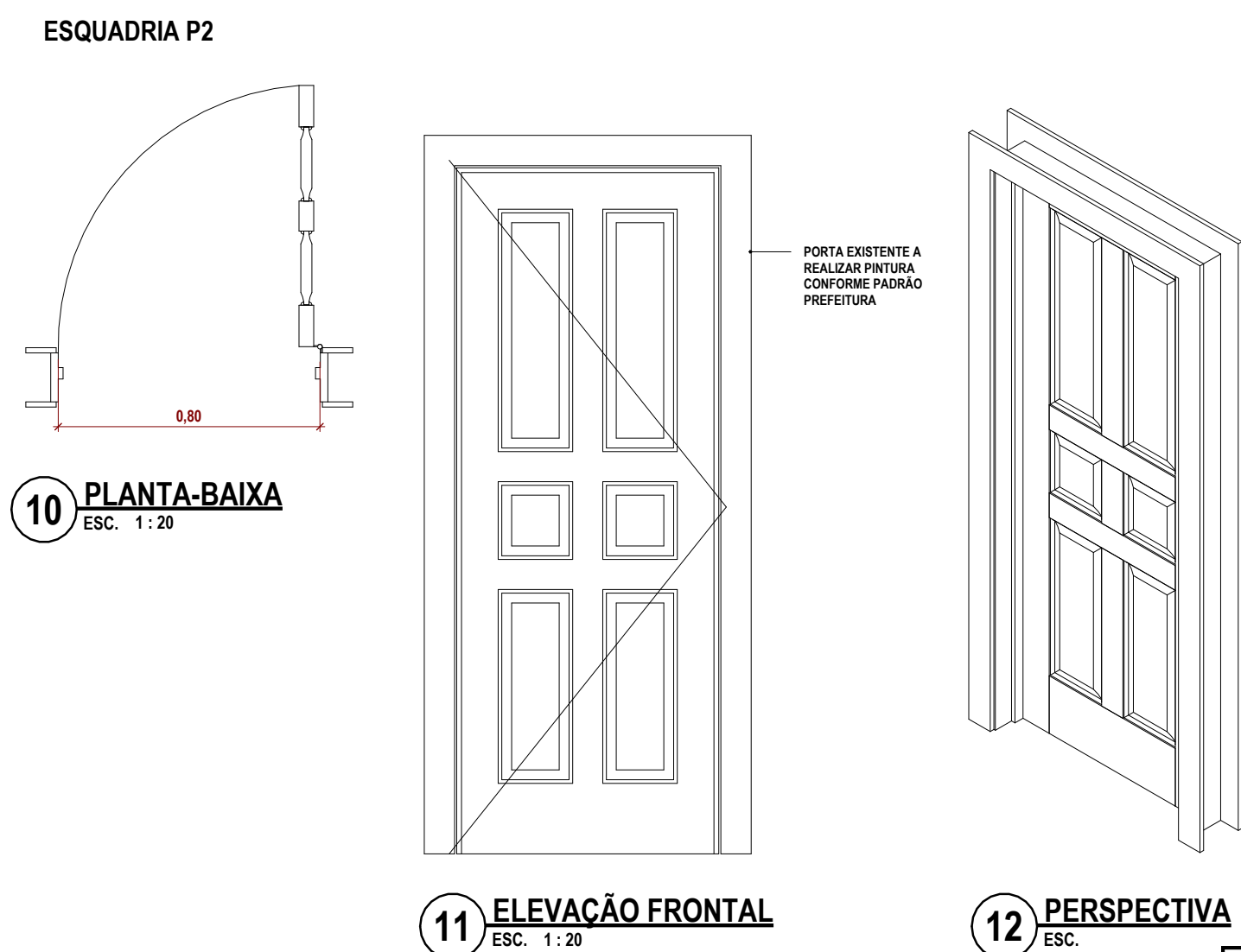
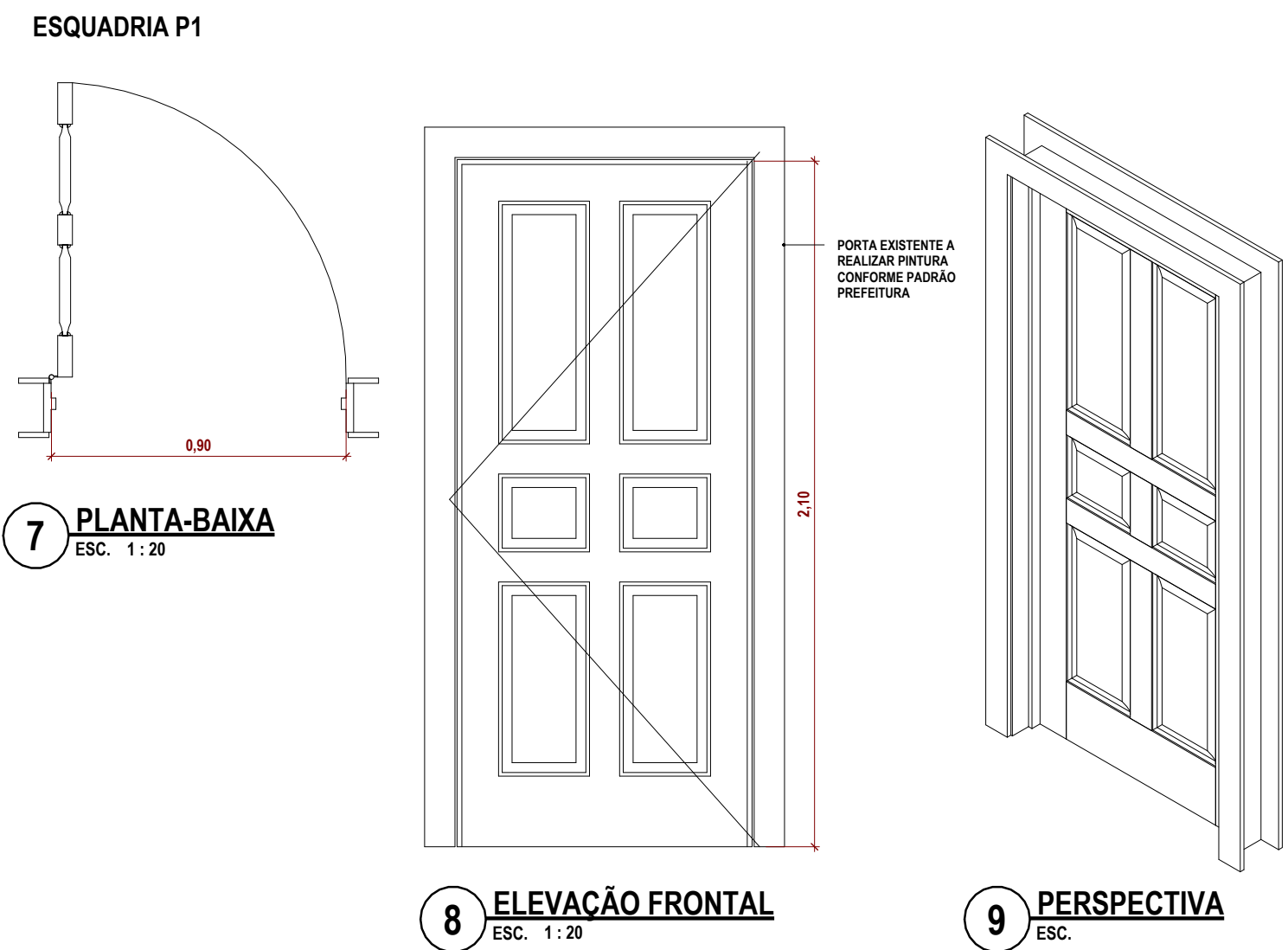
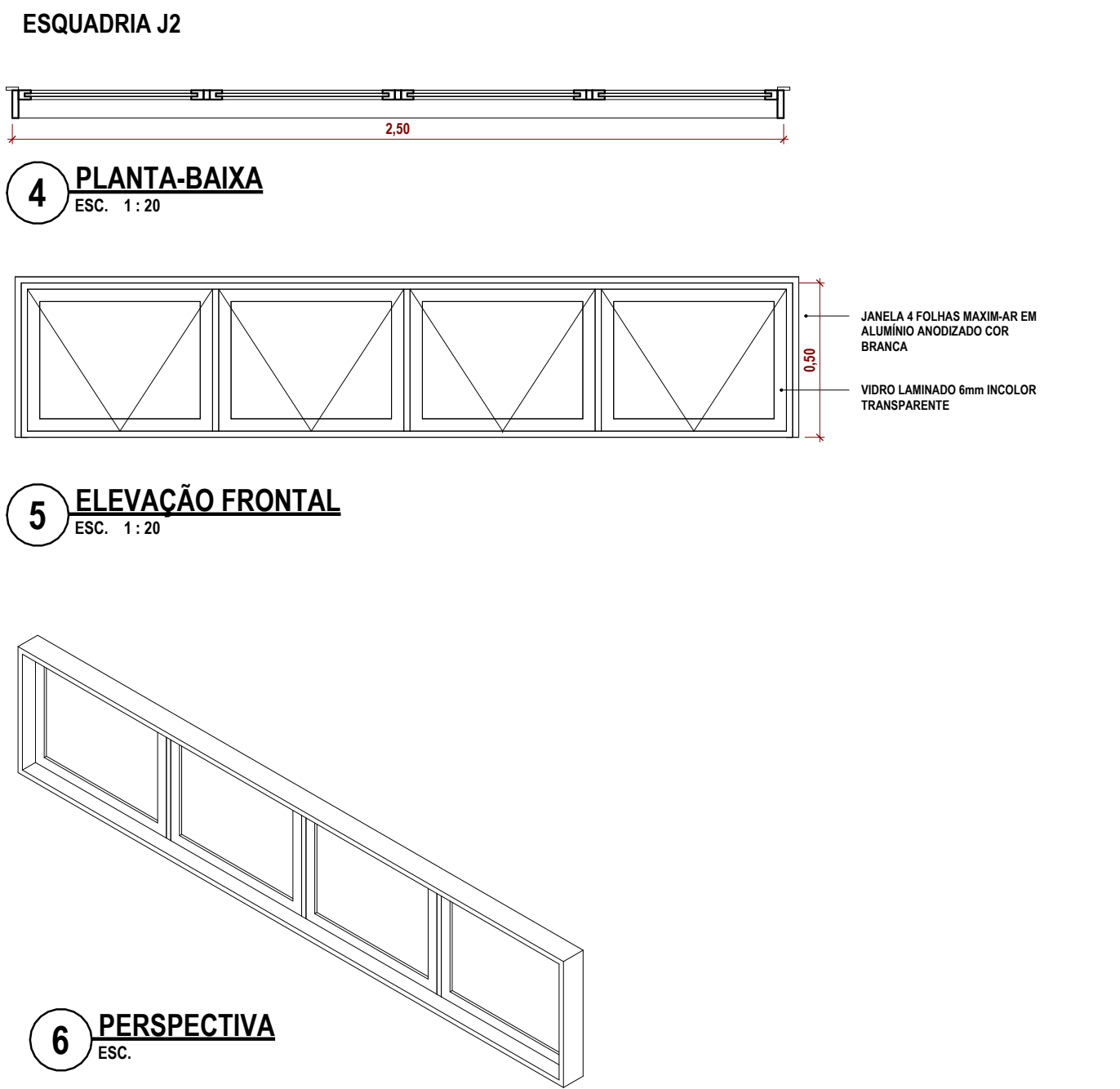
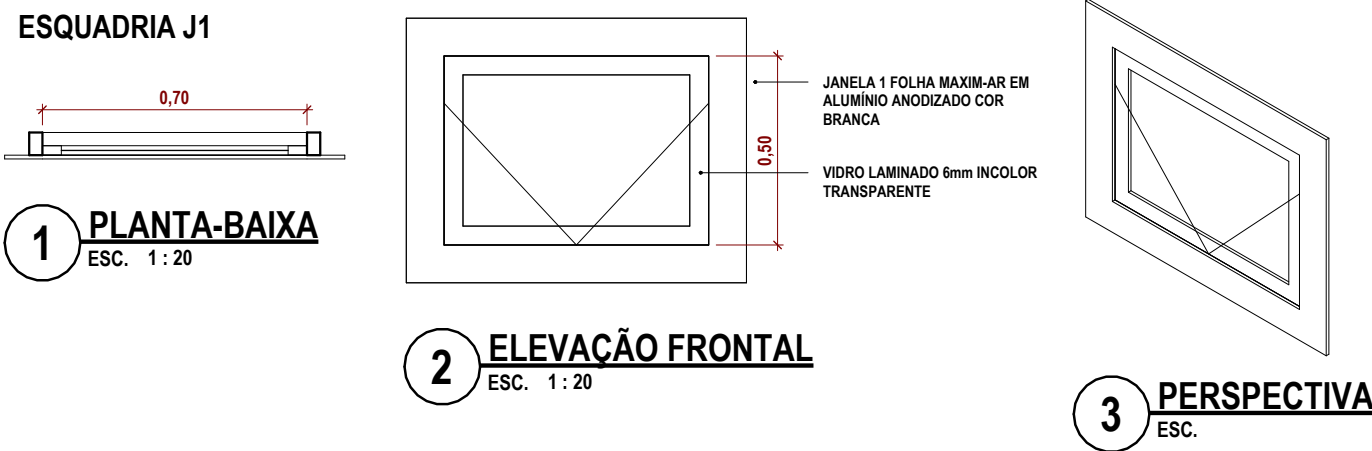

- NOTAS:
1. COTAS EM METROS (EXCETO ONDE INDICADO).
 2. CONFERIR MEDIDAS NO LOCAL.
 3. AS BONECAS DAS PORTAS QUANDO NÃO COTADAS SÃO DE 10 CM.
 4. PARA POSICIONAMENTO E DIMENSIONAMENTO CORRETO DOS EQUIPAMENTOS E ELEMENTOS ELÉTRICOS, HIDROSSANITÁRIOS E DE PREVENÇÃO E COMBATE À INCÊNDIO, ESPECIFICAÇÃO E DETALHES DE DRENAGEM, VER PROJETOS ESPECÍFICOS.
 5. ESPECIFICAÇÕES COMPLETAS DE ACABAMENTOS, MATERIAIS, EQUIPAMENTOS E ESQUADRIAS, VER AMPLIAÇÕES E DETALHAMENTOS ESPECÍFICOS, MEMORIAL E CADERNO DE ENCARGOS.

TABELA DE ESQUADRIAS - JANELAS (FINAL)					
CÓD.	LARGURA	ALTURA	PEITORIL	QTD	DESCRIÇÃO
J1	70	50	160	2	J. MAXIM-AR 1 FOLHA EM ALUMÍNIO BRANCO ANODIZADO E VIDRO LAMINADO 6mm
J2	250	50	160	4	J. MAXIM-AR 4 FOLHAS EM ALUMÍNIO BRANCO ANODIZADO E VIDRO LAMINADO TRANSPARENTE INCOLOR 6mm
				6	

TABELA DE ESQUADRIAS - PORTAS (FINAL)					
CÓD.	LARGURA	ALTURA	QTD	DESCRIÇÃO	
P1	90	210	1	P. EXISTENTE DE ABRIR EM MADEIRA MACIÇA ALMOFADADA - REALIZAR PINTURA VERDE CLARO PADRÃO PREFEITURA	
P2	80	210	2	P. EXISTENTE DE ABRIR EM MADEIRA MACIÇA ALMOFADADA - REALIZAR PINTURA VERDE CLARO PADRÃO PREFEITURA	
P3	80	210	1	P. DE ABRIR EM COMPENSADO COM REVESTIMENTO LAMINADO COR BRANCA	
P4	90	210	1	P. DE ABRIR EM COMPENSADO COM REVESTIMENTO LAMINADO COR BRANCA COM BARRA DE APOIO E PLACA DE INOX	
P5	160	110	4	P. DE ENROLAR EM AÇO GALVANIZADO COM PINTURA VERDE CLARO PADRÃO PREFEITURA	
P6	370	285	1	P. DE ENROLAR EM AÇO GALVANIZADO COM PINTURA VERDE CLARO PADRÃO PREFEITURA	
P7	441	285	2	P. DE ENROLAR EM AÇO GALVANIZADO COM PINTURA VERDE CLARO PADRÃO PREFEITURA	
12					

PROPRIETÁRIO:
PREFEITURA MUNICIPAL DE CACAULÂNCIA
CPNJ: 63.762.058/0001-92

OBRA:				REFORMA DA FEIRA MUNICIPAL DE CACAULÂNCIA	
LOCAL DA OBRA:				CONTEÚDO:	
AVENIDA CACAU, S/N, ESQUINA COM RUA RIVALDO LEITE, CACAULÂNCIA, RONDÔNIA				- DETALHE DE ESQUADRIAS	
DESENHO:	PRANCHA N°:	DATA DO PROJ:	ESCALA:		
ANA LEÃO	DET-01/03	06/2024	INDICADA		



ESPAÇO RESERVADO PARA APROVAÇÃO:

NOME E ASSINATURA DO PROPRIETÁRIO:

PREFEITO(A)
DANIEL MARCELINO DA SILVA

IDENTIFICAÇÃO E ASSINATURA APLICADA NO PROJETO:

gouv
ANA BEATRIZ LEÃO SOUZA
Data: 21/06/2024 15:55:39-0300
Verifique em: https://verificar-digital.gov.br

ANA BEATRIZ LEÃO SOUZA
ARQUITETA E URBANISTA
CAUIRO nº A110522-1

IDENTIFICAÇÃO E ASSINATURA RESP. P/EXECUÇÃO:

QUADRO DE ÁREAS (m²):

ÁREA DE REFORMA 319,29m²

ESPAÇO RESERVADO PARA APROVAÇÃO:



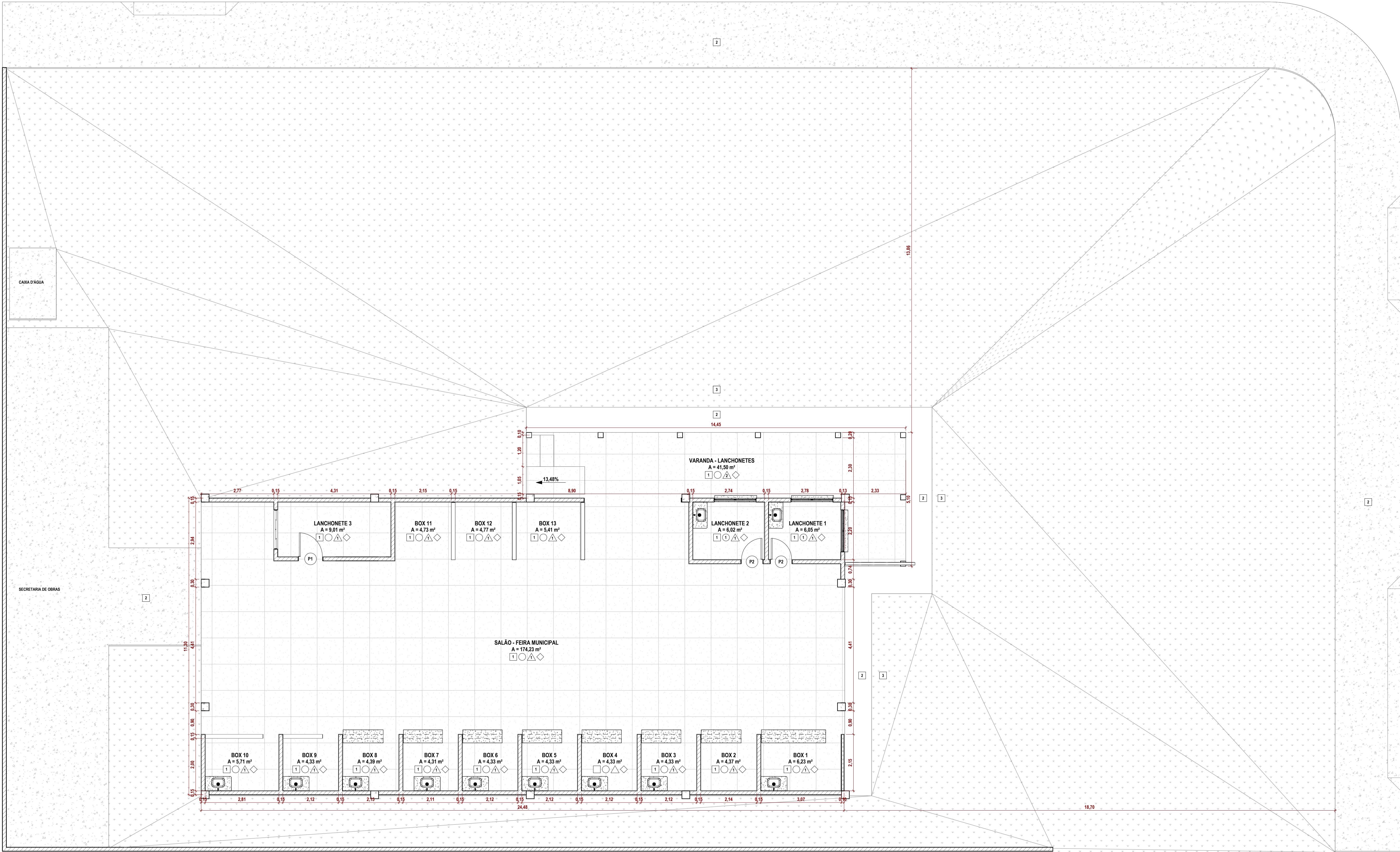

1 PLANTA-BAIXA EXISTENTE/IMPLANTAÇÃO
ESC. 1:75



D: 363831 e CRC: 045E037F



TABELA DE REVESTIMENTO DE PISO (EXISTENTE)

CÓD.	DESCRIÇÃO
1	PISO EM GRANILITE, MARMORITE OU GRANITINA EM AMBIENTES INTERNOS, 75% CIMENTO BRANCO E 25% CIMENTO COMUM, COM JUNTAS PLÁSTICAS CINZA CLARO, EM PLACAS DE 1,00 X 1,00 X 0,010 M
2	PISO CIMENTADO, TRAÇO 1:3 (CIMENTO E AREIA), ACABAMENTO LISO, ESPESSURA 2,0 CM
3	GRAMA EM PLACAS

△

TABELA DE REVESTIMENTO DE PAREDE (EXISTENTE)

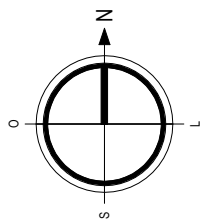
CÓD.	Material: Descrição
1	PINTURA INTERNA ACRÍLICA LAVÁVEL ACETINADA COR BRANCA
2	PINTURA EXTERNA ACRÍLICA LAVÁVEL ACETINADA COR BRANCA

TABELA DE ESQUADRIAS - PORTAS (EXISTENTE)

CÓD.	LARGURA	ALTURA	QTD.	DESCRIÇÃO
P1	0,90	2,10	1	P. EXISTENTE DE ABRIR EM MADEIRA MACIÇA ALMOFADADA - REALIZAR PINTURA VERDE CLARO PADRÃO PREFEITURA
P2	0,80	2,10	2	P. EXISTENTE DE ABRIR EM MADEIRA MACIÇA ALMOFADADA - REALIZAR PINTURA VERDE CLARO PADRÃO PREFEITURA
P5	1,60	1,10	3	P. DE ENROLAR EM AÇO GALVANIZADO COM PINTURA VERDE CLARO PADRÃO PREFEITURA

TABELA DE ESQUADRIAS - JANELA (EXISTENTE) A REMOVER

CÓD.	LARG.	ALTURA	PEITORIL	QTD	DESCRIÇÃO
J3	1,50	1,00	1,10	1	J. 4 FOLHAS, SENDO 2 DE ABRIR EM AÇO

PROPRIETÁRIO:

PREFEITURA MUNICIPAL DE CACAULÂNCIA

CPNJ: 63.762.058/0001-92

OBRA:			
REFORMA DA FEIRA MUNICIPAL DE CACAULÂNCIA			
LOCAL DA OBRA:		CONTEÚDO:	
AVENIDA CACAU, S/N, ESQUINA COM RUA RIVALDO LEITE, CACAULÂNCIA, RONDÔNIA		- PLANTA-BAIXA EXISTENTE - IMPLANTAÇÃO/SITUAÇÃO	
DESENHO:	PRANCHA N°:	DATA DO PROJ.:	ESCALA:
ANA LEÃO	AR-01/05	06/2024	INDICADA

LOCALIZAÇÃO SEM ESCALA:	NOME E ASSINATURA DO PROPRIETÁRIO:
	<div>PREFEITO(A) DANIEL MARCELINO DA SILVA</div>
	IDENTIFICAÇÃO E ASSINATURA AILTOR DO PROJETO:
	<div>gouvbr</div> <div>ANA BEATRIZ LEÃO SOUZA Data: 21/06/2024 15:50:44-0300 Verifique em https://validar.dl.gov.br</div> <div>ANA BEATRIZ LEÃO SOUZA ARQUITETA E URBANISTA CAUIRO nº A110522-1</div>
ESPAÇO RESERVADO PARA APROVAÇÃO:	IDENTIFICAÇÃO E ASSINATURA RESP. P/EXECUÇÃO:
	QUADRO DE ÁREAS (m²):
	ÁREA DE REFORMA 319,29m²

ESPAÇO RESERVADO PARA APROVAÇÃO:	
----------------------------------	--





Município de Cacaúlândia

63.762.058/0001-92

Rua João Boava

www.cacaulandia.ro.gov.br

FICHA CADASTRAL DO DOCUMENTO ELETRÔNICO

Tipo do Documento		Identificação/Número	Data	
Projeto		Arquitetônico	09/01/2026	
ID:	363831		Processo	Documento
CRC:	045E037F			
Processo:	1-432/2025			
Usuário:	LIRIEL BARBOSA DE CASTRO			
Criação:	09/01/2026 12:13:42	Finalização:	09/01/2026 12:14:54	
MD5:	49A6750493CB201EFDAB963AE70E7A61			
SHA256:	D775F0C8D00A71001745B89E38D1955C2D093D367F8D286EC9EDFC46878D5EB8			

Súmula/Objeto:

projeto arquitetônico

INTERESSADOS

SECRETARIA MUNICIPAL DE OBRAS E SERVIÇOS PÚBLICOS	Cacaúlândia	RO	09/01/2026 12:13:42
---	-------------	----	---------------------

ASSUNTOS

Reforma da feira municipal de Cacaúlândia - Convênio nº 297/2025/PGE-SEOSP	09/01/2026 12:13:42
--	---------------------

A autenticidade deste documento pode ser conferida através do QRCode acima ou ainda através do site transparencia.cacaulandia.ro.gov.br informando o ID 363831 e o CRC 045E037F.